

sez. D
scala 1:50

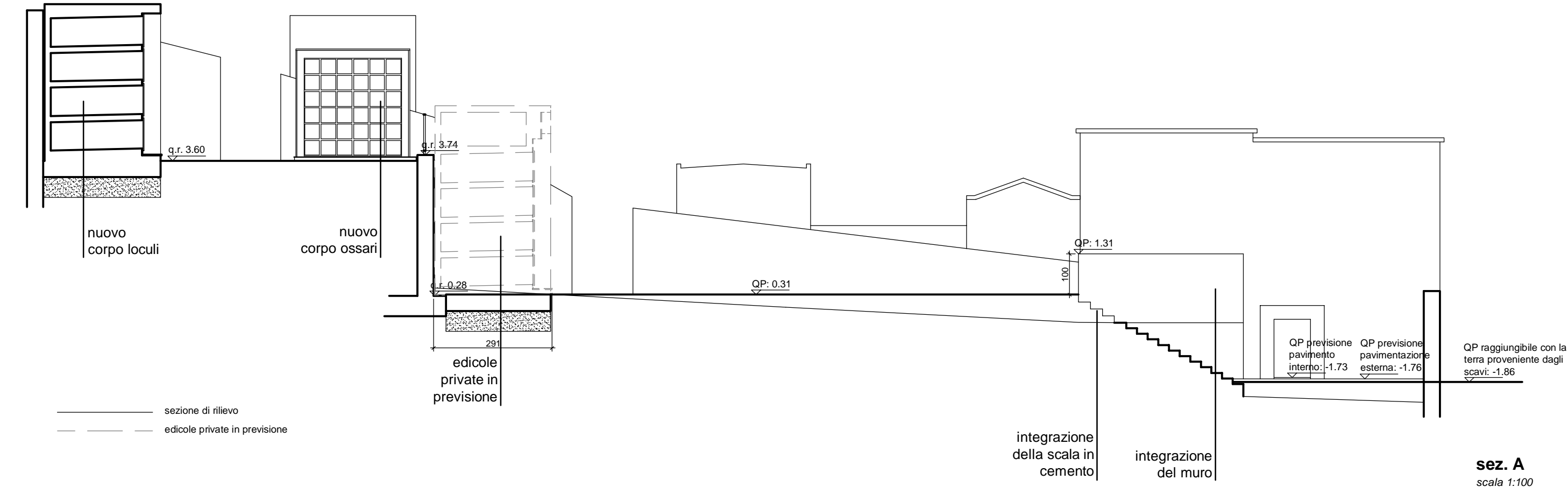

sez. A
scala 1:100

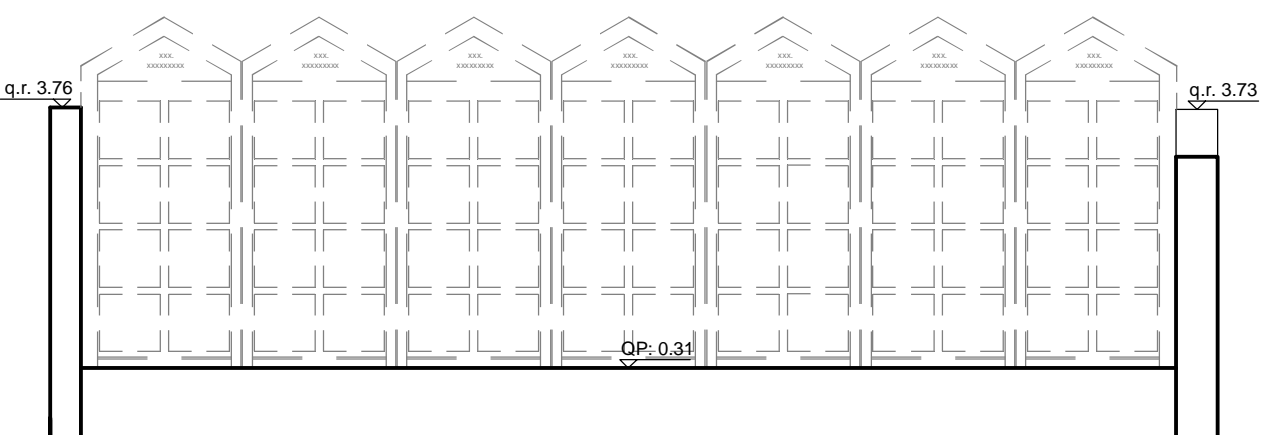

sez. C
scala 1:100

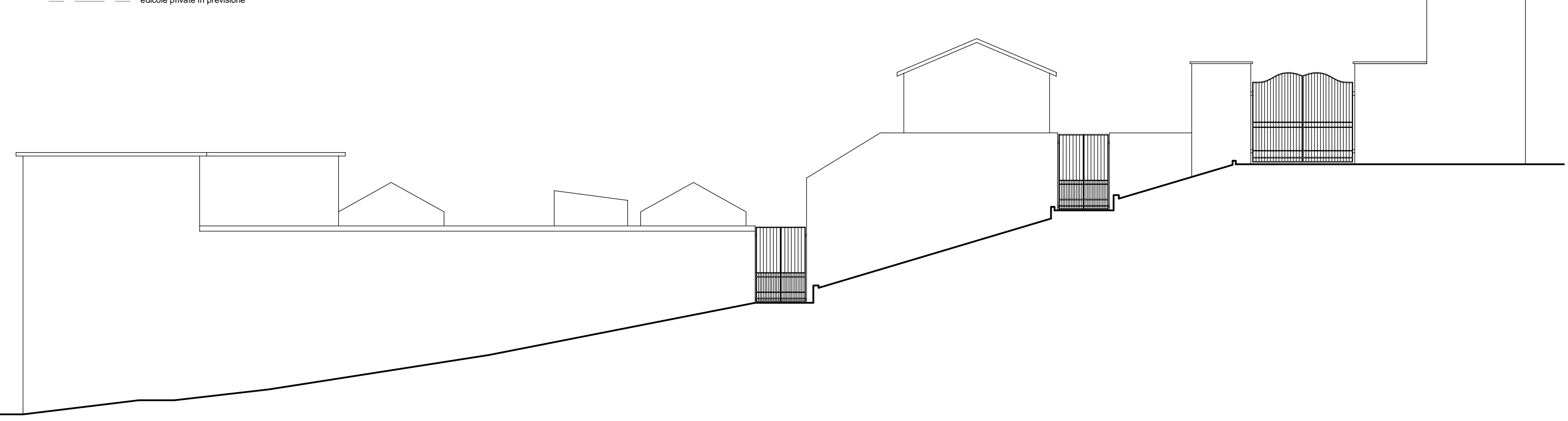

PROSPETTO LATERALE
scala 1:100

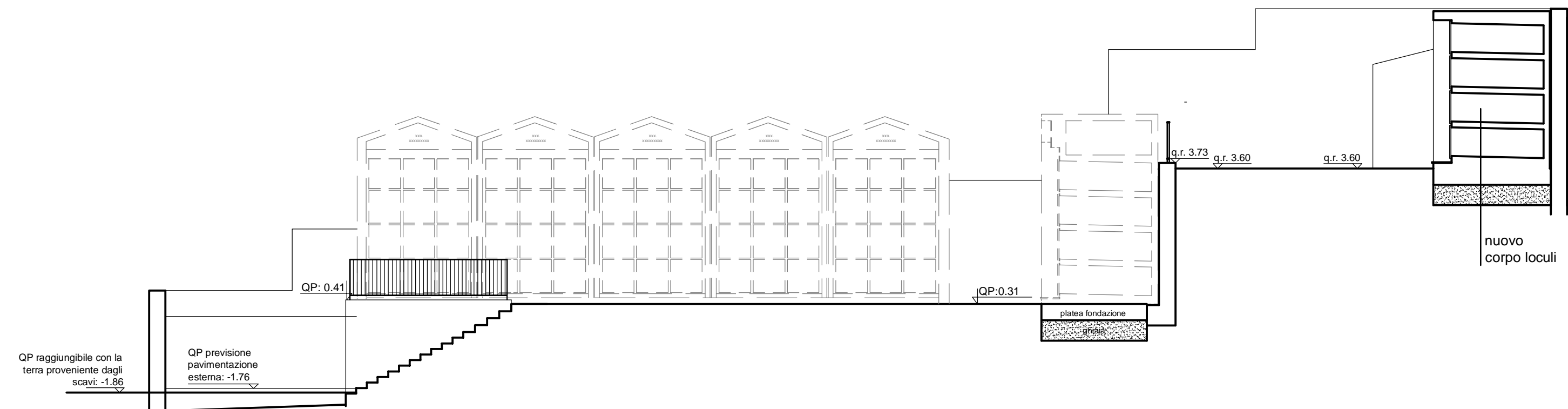

sez. B
scala 1:100



comune di
OLEGGIA (SV)
loc. Rossi 2
17010 Oleggia SV

SISTEMAZIONE GENERALE DEL CIMITERO DEL CAPOLUOGO

progetto esecutivo

ai sensi del DPR n.207 del 5 ottobre 2010,
"Regolamento di esecuzione ed attuazione del D.Lgs 12 aprile 2006, n.163",
codice dei contratti pubblici relativo ai lavori, servizi e forniture

3
TAVOLA n°
planimetria di progetto
prospetti-sezione di progetto
scala 1:100

PROGETTO
MARCO CIARLO ASSOCIATI
arch. marco ciarlo - arch. fabrizio melano - arch. giampaolo negro
sede
Piazza San Sebastiano - oratorio ex San Sebastiano-17043 Altare SV
tel 019503730 - fax 0195076343

COMMITTENTE
Comune di Oleggia
loc. Rossi 2
17010 Oleggia