IDENTIFICAZIONE CARTOGRAFICA
ELEMENTI TERRITORIALI VULNERABILI PUNTUALI

Numerazione su mappa	Descrizione	Denominazione	Comune	Indirizzo	Tipologia	Categoria	Sottocategoria	Capienza max	Limitata capacità di mobilità	Frequentazione	Note	Ente responsabile
1	Cimitero	Cimitero di Arquata	Arquata Scrivia	Via Serravalle	Area con concentrazione persone all'aperto	D	D2	Dato sconosciuto	Non applicabile	Saltuaria		Comune di Arquata Scrivia
2	Impianto sportivo	Campetto da calcio	Arquata Scrivia	Loc. Vaie	Area con concentrazione persone all'aperto	C	C3	Minore di 100	Non applicabile	Saltuaria		Comune di Arquata Scrivia
3	Supermercato	Supermercato Unes	Arquata Scrivia	Via Garibaldi	Area con concentrazione persone al chiuso	C	C2	Fino a 500	Non applicabile	Giornaliera		Ente privato
4	Centro Medico privato	Centro Medico Associato (Kalì)	Arquata Scrivia	Via Roma, 163	Area edificata Centro storico	C	C2	Fino a 500	Non applicabile	Giornaliera		Ente privato
5	Stazione ferroviaria	Stazione ferroviaria di Arquata Scrivia	Arquata Scrivia	Piazza della Repubblica, 6	Area con concentrazione persone all'aperto	B	B6	Superiore a 2.000 persone/giorno	Non applicabile	Giornaliera		Trenitalia – ferrovie dello Stato
6	Sala polifunzionale	Sala polifunzionale "JUTA	Arquata Scrivia	Via Binale Busca	Area con concentrazione persone al chiuso	C	C3	Fino a 1.000 persone	Non applicabile	Saltuaria		Comune di Arquata Scrivia
7	Scuola dell'infanzia/asili nido	Asilo Nido "Emilia Morando"	Arquata Scrivia	Via Roma, 161	Area edificata Centro storico	B	B2	Minore di 100 (40 iscritti)	Non applicabile	Giornaliera		Comune di Arquata Scrivia
8	Distretto Sanitario	Polambulatorio	Arquata Scrivia	Via Libertà, 267	Area edificata	C	C2	Minore di 100	Dato sconosciuto	Giornaliera		A.S.L. di Alessandria
9	Forze dell'ordine	Carabinieri	Arquata Scrivia	Via San Geriolamo	Area edificata	C		Minore di 100	Non applicabile	Giornaliera		Comune di Arquata Scrivia
10	Impianto sportivo	Campo sportivo comunale "E. Garrone"	Arquata Scrivia	Via Pratalunga, 1	Centro sportivo	C	C3	Fino a 500	Dato sconosciuto	Settimanale		Comune di Arquata Scrivia
11	Impianto sportivo	Piscina	Arquata Scrivia	Via Pratalungo	Centro sportivo	C	C3	Minore di 100	Non applicabile	Giornaliera		Comune di Arquata Scrivia
12	Luogo di culto	Oratorio di Nostra Signora dell'Assunta	Arquata Scrivia	Salita Oratorio	Area edificata Centro storico	C	C3	Minore di 100	Dato sconosciuto	Saltuaria		Comune di Arquata Scrivia
13	Luogo di culto	Parrocchia di San Giacomo	Arquata Scrivia	Via Interiore, 24	Area edificata Centro storico	C	C3	Minore di 100	Dato sconosciuto	Giornaliera	In occasione di particolari celebrazioni i frequentatori aumentano, non superando le 500 persone	Comune di Arquata Scrivia
14	Attività ricreativa	Circolo SOMS	Arquata Scrivia	P.zza Vittorio Veneto, 1	Area edificata Centro storico	C	C3	Minore di 100	Dato Sconosciuto	Giornaliera		Comune di Arquata Scrivia
15	Attività socio-culturali	Centro comunale polifunzionale	Arquata Scrivia	Via San Geriolamo	Area edificata - concentrazione di persone in luogo chiuso	C	C3	Fino a 1.000 persone	Non applicabile	Saltuaria		Comune di Arquata Scrivia
16	Uffici	Municipio	Arquata Scrivia	Piazza S. Berlerb, 21	Area edificata Centro storico	C	C2	Minore di 100	Non applicabile	Giornaliera		Comune di Arquata Scrivia
17	Scuola elementare/media	Scuola media statale "L. da Vinci"	Arquata Scrivia	Piazza S. Berlerb, 19	Area edificata Centro storico	A	A2	Oltre 100 persone (172 iscritti)	Non applicabile	Giornaliera		Comune di Arquata Scrivia
18	Scuola dell'infanzia/asili nido	Scuola Materna Statale "Manni"	Arquata Scrivia	Via Regonca, 29	Area edificata Centro storico	A	A2	Oltre 100 persone (139 iscritti)	Non applicabile	Giornaliera		Comune di Arquata Scrivia
19	Scuola elementare/media	Scuola elementare Statale "G. Pascoli"	Arquata Scrivia	Via Regonca, 29	Area edificata Centro storico	A	A2	Oltre 100 persone (233 iscritti)	Non applicabile	Giornaliera		Comune di Arquata Scrivia
20	Attività ricreativa	Cine Teatro Roma	Arquata Scrivia	Via Roma, 72	Area edificata	C	C3	Minore di 100	Dato Sconosciuto	Saltuaria		Comune di Arquata Scrivia
21	Scuola dell'infanzia/asili nido	Scuola Materna Statale "Giuseppe Agati"	Arquata Scrivia	P.zza dei caduti, 1	Area edificata	A	A2	Oltre 100 persone	Non applicabile	Giornaliera		Ente Privato
22	Luogo di culto	Chiesa di S. Antonio	Arquata Scrivia	Via Libertà	Area edificata	C	C3	Minore di 100	Dato Sconosciuto	Settimanale - solo nei mesi estivi		Comune di Arquata Scrivia
23	Residenza assistenziale	Casa di riposo "Casa Balbi"	Arquata Scrivia	Via Villini, 49	Area edificata	A	A2	Oltre 25 posti letto	Fino a 100	Giornaliera		Ente Privato
24	Impianto sportivo	Palazzetto dello sport	Arquata Scrivia	Centro Sportivo Comunale "Verdino"	Area edificata con concentrazione di persone in luogo chiuso	C	C3	Minore di 100	Non applicabile	Settimanale		Comune di Arquata Scrivia
25	Impianto sportivo	A.s.d. Arquatese tennis – Campi da tennis	Arquata Scrivia	Centro Sportivo Comunale "Verdino"	Area con concentrazione persone all'aperto e al chiuso	C	C3	Minore di 100	Non applicabile	Settimanale	Campi da tennis all'aperto e strutture coperte	Comune di Arquata Scrivia
26	Impianto sportivo	Unione Bocciofila Arquatese	Arquata Scrivia	Centro Sportivo Comunale "Verdino"	Area con concentrazione persone all'aperto e al chiuso	C	C3	Minore di 100	Non applicabile	Settimanale		Comune di Arquata Scrivia
27	Cimitero	Cimitero di Varinella	Arquata Scrivia	Via Varinella – frat. Varinella	Area con concentrazione persone all'aperto	D	D2	Dato sconosciuto	Non applicabile	Saltuaria		Comune di Arquata Scrivia
28	Luogo di culto	Parrocchia di S. Eusbio	Arquata Scrivia	Via Principale, 10 – frat. Varinella	Area edificata Centro storico	C	C3	Minore di 100	Dato sconosciuto	Giornaliera	In occasione di particolari celebrazioni i frequentatori aumentino, non superando le 500 persone	Comune di Arquata Scrivia
29	Attività ricreativa	Centro Culturale Ronzativo	Arquata Scrivia	Via Principale – frat. Varinella	Area edificata Centro storico	C	C3	Minore di 100	Dato Sconosciuto	Settimanale		Comune di Arquata Scrivia
30	Luogo di culto	Santuario della Ronchetta	Arquata Scrivia	Loc. Ronchetta	Fabbricato singolo	C	C3	Minore di 100	Dato sconosciuto	Saltuaria	In occasione di particolari celebrazioni i frequentatori aumentino, non superando le 500 persone	Comune di Arquata Scrivia
31	Luogo di culto	Santuario N.S. della Misericordia di Montaldeo	Arquata Scrivia	Loc. Montaldeo	Fabbricato singolo	C	C3	Minore di 100	Dato sconosciuto	Saltuaria	In occasione di particolari celebrazioni i frequentatori aumentino, non superando le 500 persone	Comune di Arquata Scrivia
32	Cimitero	Cimitero di Rigoroso	Arquata Scrivia	frraz. Rigoroso	Area con concentrazione persone all'aperto	D	D2	Dato sconosciuto	Non applicabile	Saltuaria		Comune di Arquata Scrivia
33	Attività sportive e culturali	Associazione Culturale G. Poetti	Arquata Scrivia	Viale C. Poggi, 2 - frraz. Rigoroso	Area con concentrazione persone all'aperto e al chiuso	C	C3	Minore di 100	Dato Sconosciuto	Settimanale		Comune di Arquata Scrivia
34	Luogo di culto	Parrocchia di S. Andrea	Arquata Scrivia	Via Nazionale, 42 – frraz. Rigoroso	Area edificata Centro storico	C	C3	Minore di 100	Dato sconosciuto	Giornaliera	In occasione di particolari celebrazioni i frequentatori aumentino, non superando le 500 persone	Comune di Arquata Scrivia
35	Attività ricreativa	Circolo Fratellanza Rigoroso (arci)	Arquata Scrivia	Viale C. Poggi, - frraz. Rigoroso	Area edificata	C	C3	Minore di 100	Dato Sconosciuto	Giornaliera		Comune di Arquata Scrivia
36	Impianto sportivo	Bocciofila	Arquata Scrivia	Viale C. Poggi, - frraz. Rigoroso	Area con concentrazione persone all'aperto	C	C3	Minore di 100	Non applicabile	Giornaliera	Area composta da campi da bocce e area gioco bambini	Comune di Arquata Scrivia
37	Stazione ferroviaria	Stazione ferroviaria di Rigoroso	Arquata Scrivia	Via Nazionale – frraz. Rigoroso	Area con concentrazione persone all'aperto	C	C4	Fino a 1.000 persone/giorno	Non applicabile	Giornaliera		Trenitalia – ferrovie dello stato
38	Luogo di culto	Parrocchia di S. Bartolomeo	Arquata Scrivia	frraz. Vocemola	Area edificata Centro storico	C	C3	Minore di 100	Dato sconosciuto	Giornaliera	In occasione di particolari celebrazioni i frequentatori aumentino, non superando le 500 persone	Comune di Arquata Scrivia
39	Attività ricreativa	Circolo ACLI	Arquata Scrivia	frraz. Vocemola	Area edificata Centro storico	C	C3	Minore di 100	Dato Sconosciuto	Giornaliera		Comune di Arquata Scrivia
40	Cimitero	Cimitero di Vocemola	Arquata Scrivia	frraz. Vocemola	Area con concentrazione persone all'aperto	D	D2	Dato sconosciuto	Non applicabile	Saltuaria		Comune di Arquata Scrivia
41	Luogo di culto	Parrocchia di S. Nicolò di Bari	Arquata Scrivia	frraz. Sottovalle	Area edificata Centro storico	C	C3	Minore di 100	Dato sconosciuto	Settimanale	In occasione di particolari celebrazioni i frequentatori aumentino, non superando le 500 persone	Comune di Arquata Scrivia
42	Attività ricreativa	Circolo ACLI – La Bassoca	Arquata Scrivia	frraz. Sottovalle	Area edificata	C	C3	Minore di 100	Dato Sconosciuto	Giornaliera - solo nei mesi estivi	Fanno parte dell'area un campo da bocce e una pista da ballo	Comune di Arquata Scrivia
43	Cimitero	Cimitero di Sottovalle	Arquata Scrivia	frraz. Sottovalle	Area con concentrazione persone all'aperto	D	D2	Dato sconosciuto	Non applicabile	Saltuaria		Comune di Arquata Scrivia

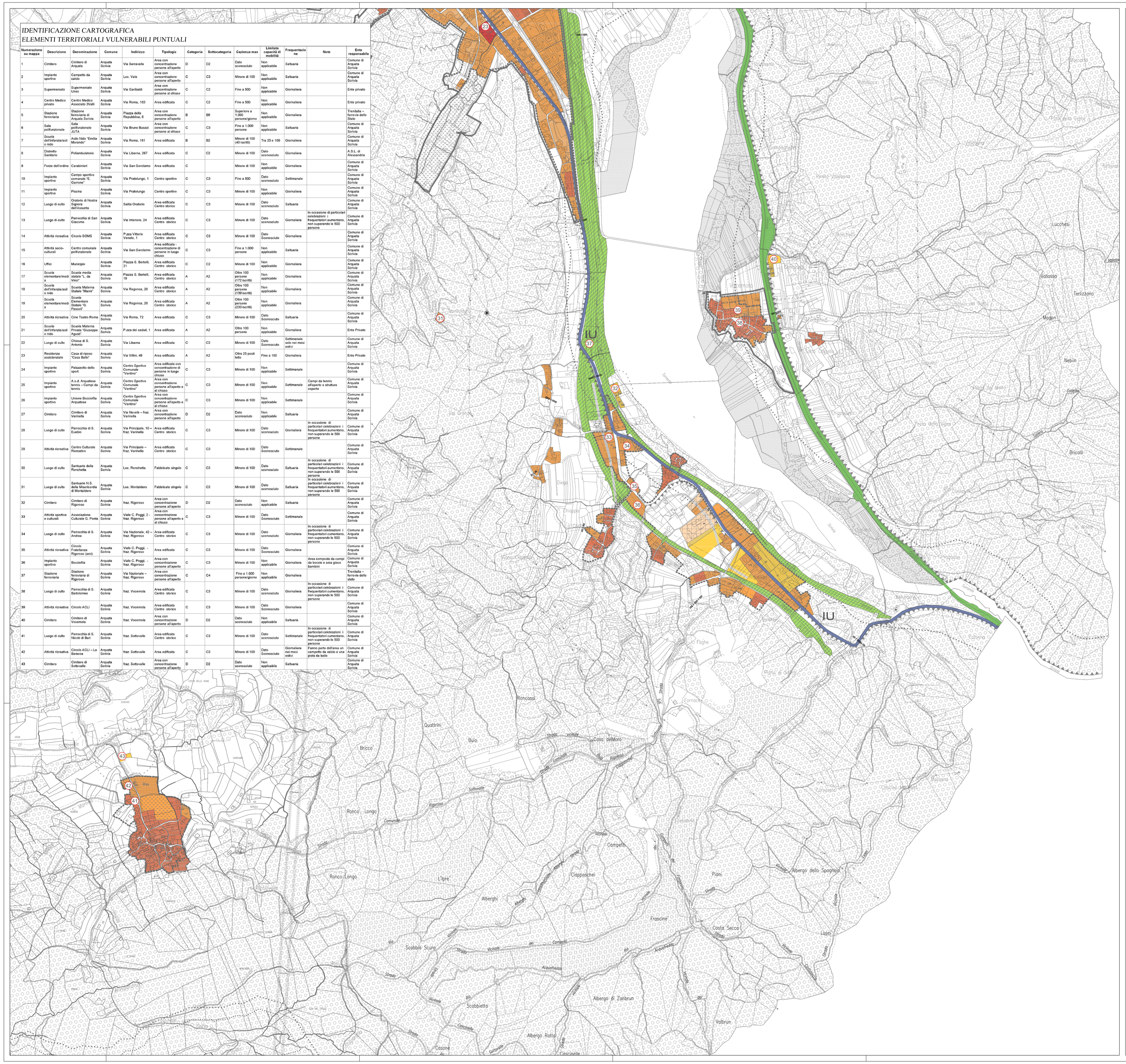

LEGENDA:

PERIMETRAZIONI

DELIMITAZIONE CENTRO STORICO (ART. 24 L.R. 56/77 E S.M.I.)

PERIMETRAZIONE DEGLI ABITATI (ART. 12, c. 2, n.ro 5bis L.R. 56/77 E S.M.I.)

AREE RESIDENZIALI

A1 DI INSEDIAMENTO STORICO DI CLASSE 1 (ARTT.14 E 15 N.T.dA.)

A2 DI INSEDIAMENTO STORICO DI CLASSE 2 (ARTT.14 E 15 N.T.dA.)

B1 DA RISTRUTTURARE A CAPACITA' INSEDIATIVA ESAURITA (ARTT.14 E 16 N.T.dA.)

1 — B1 DA RISTRUTTURARE A CAPACITA' INSEDIATIVA ESAURITA CON P.E.C. VIGENTE (SCHEDA P.E.1)

B2 ESISTENTI E DI COMPLETAMENTO (ARTT.16 E 17 N.T.dA.)

B3 — B3 AREE TRASFORMABILI DA RIQUALIFICARE RELATIVA SCHEDA P.E.) (ARTT.14 E 18 N.T.dA. E

1 — C DI ESPANSIONE (ARTT.14 E 19 N.T.dA. E RELATIVE SCHEDE P.E.)

pc1 — INDIVIDUAZIONE AREE SOTTOPOSTE A PERMESSO DI COSTRUIRE EX ART. 49 L.R. 56/77 s.m.i

n — INDIVIDUAZIONE LOTTI INTERSTIZIALI LIBERI

PdR/n — AREA SOGGETTA A PIANO DI RECUPERO

SUBCOMPARTO a/1 "PEC Castello"

SUBCOMPARTO a/2 "PEC Castello"

AREE PER ATTIVITA' AGRICOLE

E1 AREE AGRICOLE (ART.28 N.T.dA.)

CZ (ART.28 N.T.dA. comma 10)

E2 AREE AGRICOLE SPECIALI (ART.28 N.T.dA.)

AREE PER STANDARD URBANISTICI

AREE PER STANDARD ART.21, c.1, punto 1) L.R. 56/77 e s.m.i. (ART.12 N.T.dA.)

	Verde - Gioco Sport	Istruzione	Interesse Comune	Parcheggi
Esistenti	V	I	Ic	P
In progetto	(V)	(I)	(Ic)	(P)

AREE PER STANDARD ART.21, c.1, punti 2) e 3) L.R. 56/77 e s.m.i.

AREE PER ATTREZZATURE DI INTERESSE GENERALE ART.22 L.R. 56/77 e s.m.i.

AREE PER ATTIVITA' ECONOMICHE

1-8 — D1 AREE PRODUTTIVE DI NUOVO IMPIANTO (ARTT.20 E 21 N.T.dA. E RELATIVE SCHEDE P.E.)

D2 AREE PRODUTTIVE DI RIORDINO (ARTT. 20 E 22 N.T.dA.)
- (ARTT. 22 N.T.dA. comma 10)
- (B) (ARTT. 22 N.T.dA. comma 10)
- ▲ (ARTT. 22 N.T.dA. comma 10)
- ● (ARTT. 22 N.T.dA. comma 10)

1 — D2 AREE PRODUTTIVE DI RIORDINO CON P.E.C. OBBLIGATORIO (ARTT. 20 E 22 N.T.dA. E RELATIVE SCHEDE P.E.)

B — D2 AREE PRODUTTIVE DI RIORDINO CON SUE VIGENTI (ARTT. 23 N.T.dA. E SCHEDE P.E. A, B, C e D)

D3 AREE COMMERCIALI DI RIORDINO E NUOVO IMPIANTO (ARTT. 24, 25 E 27 N.T.dA.)
- ◆ (ARTT. 25 N.T.dA. comma3)

D3 AREE COMMERCIALI DI RIORDINO E NUOVO IMPIANTO ATTUABILI TRAMITE P.E.C.

AREA DI INTERPORTO PREVISTO DAL P.T.P.

AREE OGGETTO DI BONIFICA AI SENSI DEL D.LGS 152/06 e s.m.i.

VINCOLI E FASCE DI RISPETTO (ART. 10 N.T.dA.)

VINCOLO ARCHEOLOGICO D.M. 20/03/1924

VINCOLO ARCHEOLOGICO D.M. 20/05/1984

VINCOLO ARCHEOLOGICO D.M. 07/08/2001

INDIVIDUAZIONE ACQUEDOTTO ROMANO

INDIVIDUAZIONE RITROVAMENTO ARCHEOLOGICO - RESTI CASTELLO MONTALDO

VINCOLO IDROGEOLOGICO

VINCOLO CIMITERIALE

VINCOLO AMBIENTALE D.LGS. 22 GENNAIO 2004 N.42 e s.m.i.

FASCIA DI RISPETTO SPONDE DEI FIUMI ART. 29 L.R. 56/77 e s.m.i

FASCIA DI RISPETTO VIABILITA' EXTRAURBANA

VIABILITA' IN PREVISIONE

AREE A VERDE PRIVATO

USI CIVICI

ELETTRODOTTI A.T.

OLEODOTTI

FASCIA RISPETTO F.S.

TRACCIATO LINEA A.V./A.C. MILANO - GENOVA, TERZO VALICO DEI GIOVI

FASCIA DI RISPETTO D.P.R. 753/80

CONFINE OPERA FERROVIARIA

PRESCRIZIONI DEL PTP (ART. 3 N.T.dA.)

MARGINE DELLA CONFIGURAZIONE URBANA

ENC — ELEMENTI NATURALI CARATTERIZZANTI IL PAESAGGIO

IU — INGRESSI URBANI

DELIMITAZIONE CENTRO ABITATO AI SENSI DEL C.d.S.(ART.11 N.T.dA.)

SRIR 1 — STABILIMENTI A RISCHIO DI INCIDENTE RILEVANTE

AREE PER SERVIZI TECNOLOGICI E VARI

AREE PER SERVIZI TECNOLOGICI (ART.29 N.T.dA.)

AREE FERROVIARIE (ART.11 N.T.dA.)

AREE PER DISTRIBUTORI CARBURANTI (ART.36 N.T.dA.)

AREE PER SERVIZI CIMITERIALI

INDIVIDUAZIONE POZZO ACQUEDOTTO E DEPURATORI

FASCIA DI RISPETTO DISCARICA ESISTENTE

ALBERO MONUMENTALE

AREE BOSCATE

CATEGORIE TERRITORIALI

CATEGORIA A
1. Aree con destinazione prevalentemente residenziale, per le quali l'indice fondiario di edificazione sia superiore a 4,5 m^3/m^2.
2. Luoghi di concentrazione di persone con limitata capacità di mobilità - ad esempio ospedali, case di cura, ospizi, asili, scuole inferiori, ecc. (oltre 25 posti letto o 100 persone presenti).
3. Luoghi soggetti ad affollamento rilevante all'aperto - ad esempio mercati stabili o altre destinazioni commerciali, ecc. (oltre 500 persone presenti).

CATEGORIA B
1. Aree con destinazione prevalentemente residenziale, per le quali l'indice fondiario di edificazione sia compreso tra 4,5 e 1,5 m^3/m^2.
2. Luoghi di concentrazione di persone con limitata capacità di mobilità - ad esempio ospedali, case di cura, ospizi, asili, scuole inferiori, ecc. (fino a 25 posti letto o 100 persone presenti).
3. Luoghi soggetti ad affollamento rilevante all'aperto - ad esempio mercati stabili o altre destinazioni commerciali, ecc. (fino a 500 persone presenti).
4. Luoghi soggetti ad affollamento rilevante al chiuso - ad esempio centri commerciali, terziari e direzionali, per servizi, strutture ricettive, scuole superiori, università, ecc. (oltre 500 persone presenti).
5. Luoghi soggetti ad affollamento rilevante con limitati periodi di esposizione al rischio - ad esempio luoghi di pubblico spettacolo, destinati ad attività ricreative, sportive, culturali, religiose, ecc. (oltre 100 persone presenti se si tratta di luogo all'aperto, oltre 1.000 al chiuso).
6. Stazioni ferroviarie ed altri nodi di trasporto (movimento passeggeri superiore a 1.000 persone/giorno).

CATEGORIA C
1. Aree con destinazione prevalentemente residenziale, per le quali l'indice fondiario di edificazione sia compreso tra 1,5 e 1 m^3/m^2.
2. Luoghi soggetti ad affollamento rilevante al chiuso - ad esempio centri commerciali, terziari e direzionali, per servizi, strutture ricettive, scuole superiori, università, ecc. (fino a 500 persone presenti).
3. Luoghi soggetti ad affollamento rilevante con limitati periodi di esposizione al rischio - ad esempio luoghi di pubblico spettacolo, destinati ad attività ricreative, sportive, culturali, religiose, ecc. (fino a 100 persone presenti se si tratta di luogo all'aperto, fino a 1.000 al chiuso; di qualunque dimensione se la frequentazione è al massimo settimanale).
4. Stazioni ferroviarie ed altri nodi di trasporto (movimento passeggeri fino a 1.000 persone/giorno).

CATEGORIA D
1. Aree con destinazione prevalentemente residenziale, per le quali l'indice fondiario di edificazione sia compreso tra 1 e 0,5 m^3/m^2.
2. Luoghi soggetti ad affollamento rilevante, con frequentazione al massimo mensile - ad esempio fiere, mercatini o altri eventi periodici, cimiteri, ecc.

CATEGORIA E
1. Aree con destinazione prevalentemente residenziale, per le quali l'indice fondiario di edificazione sia inferiore a 0,5 m^3/m^2.
2. Insediamenti industriali, artigianali, agricoli, e zootecnici.

CATEGORIA F
1. Area entro i confini dello stabilimento.
2. Area limitrofa allo stabilimento, entro la quale non sono presenti manufatti o strutture in cui sia prevista l'ordinaria presenza di gruppi di persone.

Attività "Seveso"

VIABILITA' PRINCIPALE

Linea ferroviaria

Autostrada A7 (Milano - Genova)

Strada Provinciale n. 35 dei Giovi (ex S.S. n. 35 dei Giovi)

Strada Provinciale n. 140 della Val Borbera

Strada Provinciale n. 144 di Valle Spinti

REGIONE PIEMONTE

COMUNE DI ARQUATA SCRIVIA

(Provincia di Alessandria)

ALL. ELABORATO R.I.R.

ELEMENTI TERRITORIALI VULNERABILI

PLANIMETRIA RELATIVA ALLA ZONA SUD

ELABORATO MODIFICATO

IL SINDACO
Dott. Alberto Basso

IL RESPONSABILE DEL PROCEDIMENTO
Arch. Monica Ubaldeschi

L'ASSESSORE ALL'URBANISTICA
Arch. Micaela Benvenuto

IL SEGRETARIO
Dott. Marco Visca

IL PROGETTISTA
Arch. Rosanna Carrea

TAVOLA N.	COLLABORATRICE	SCALA
A.2	*Arch. Paes. Valeria Brengio*	*1:5000*
	U_URB_000345_2012	DATA *Febbraio 2021*