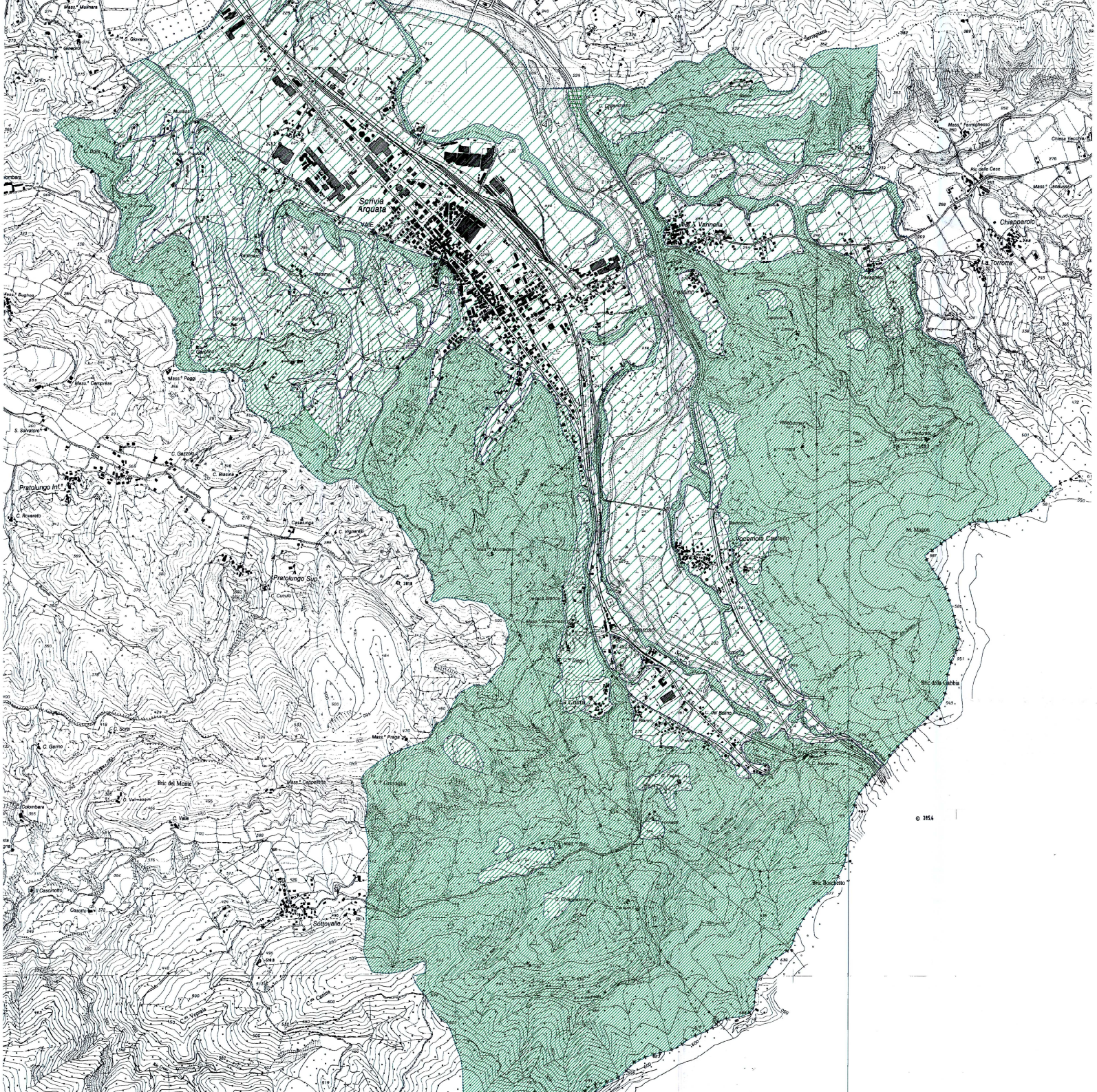


LEGENDA

- CLASSE I — Pendenza compresa tra 0 e 10%
- CLASSE II — Pendenza compresa tra 10 e 20%
- CLASSE III — Pendenza compresa tra 20 e 30%
- CLASSE IV — Pendenza superiore al 30%

REGIONE PIEMONTE

COMUNE DI ARQUATA SCRIVIA

(Provincia di Alessandria)

ADOTTATO CON DELIBERA N. 8 DEL 23.

REGIONE PIEMONTE DIVISIONE N. 19 — 24 NOV. 2004 — PROT. GEN. N. 12387/9

# VARIANTE GENERALE AL P.R.G.C. - 2003

VARIANTE AL P.R.G.C. APPROVATO CON D.G.R. N. 18-1639 DEL 11.12.2000

## ALLEGATO TECNICO B

## STUDI GEOLOGICI

REGIONE PIEMONTE - DIREZIONE GIUNTA PROGRAMMAZIONE STRUTTURALE POLITICHE TERRITORIALI ED EDILIZIA COPIA CONFORME ALL'ORIGINALE IN DATA 22 MAG 2008 APPROVATO CON D.G.R. N. -22-8181- IL DIRIGENTE ARCH. ANDREA MARINI

CARTA DELL'ACCLIVITA'

ALLEGATO ALLA DELIBERA C.C. N. 12 DEL 04/04/2004

ALLEGATO ALLA DELIBERA C.C. N. 30 DEL 29/10/2004

IL SINDACO M.G. Monteverde

IL RESPONSABILE DEL PROCEDIMENTO Arch. E. Macondo

ASSESSORE ALL'URBANISTICA Ing. R. Tamburini

IL SEGRETARIO Dott. R. Austa

IL PROGETTISTA Geom. E. Guerra