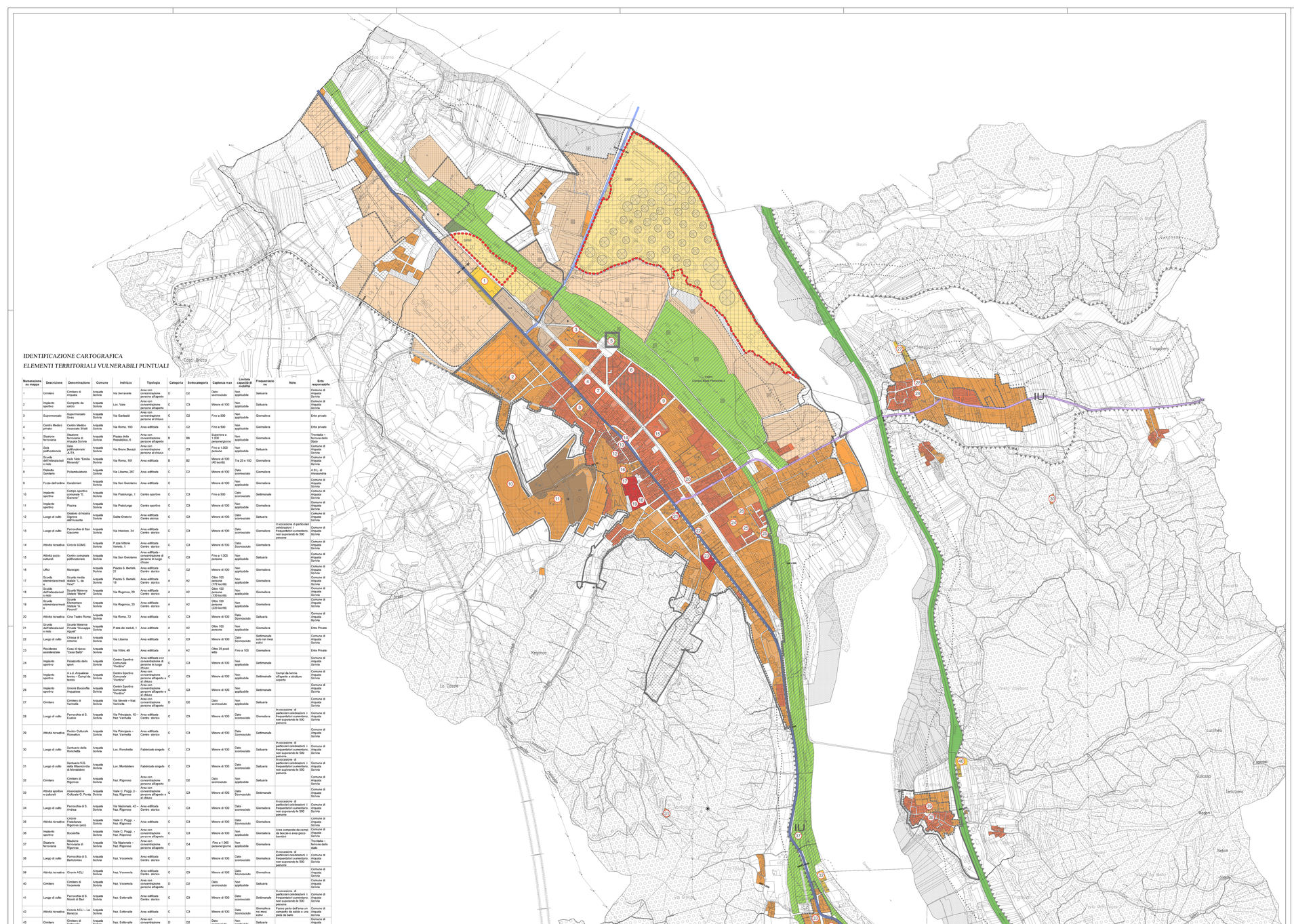

IDENTIFICAZIONE CARTOGRAFICA
ELEMENTI TERRITORIALI VULNERABILI PUNTUALI

Numerazione su mappa	Descrizione	Denominazione	Comune	Indirizzo	Tipologia	Categoria	Sottocategoria	Capienza max	Limitata capacità di mobilità	Frequentazione	Note	Ente responsabile
1	Cimitero	Cimitero di Arquata	Arquata Scrivia	Via Serravalle	Area con concentrazione persone all'aperto	D	D2	Dato sconosciuto	Non applicabile	Saltuaria		Comune di Arquata Scrivia
2	Impianto sportivo	Campetto da calcio	Arquata Scrivia	Loc. Vale	Area con concentrazione persone all'aperto	C	C3	Minore di 100	Non applicabile	Saltuaria		Comune di Arquata Scrivia
3	Supermercato	Supermercato Unes	Arquata Scrivia	Via Garibaldi	Area con concentrazione persone al chiuso	C	C2	Fino a 500	Non applicabile	Giornaliera		Ente privato
4	Centro Medico privato	Centro Medico Associato 3Kalb	Arquata Scrivia	Via Roma, 163	Area edificata	C	C2	Fino a 500	Non applicabile	Giornaliera		Ente privato
5	Stazione ferroviaria	Stazione ferroviaria di Arquata Scrivia	Arquata Scrivia	Piazza della Repubblica, 8	Area con concentrazione persone all'aperto	B	B6	Superiore a 1.000 persone/giorno	Non applicabile	Giornaliera		Trenitalia – Ferrovie dello Stato
6	Sala polifunzionale	Sala polifunzionale ATTA	Arquata Scrivia	Via Bruno Buozzi	Area con concentrazione persone al chiuso	C	C3	Fino a 1.000 persone	Non applicabile	Saltuaria		Comune di Arquata Scrivia
7	Scuole dell'infanzia/asili nido	Asilo Nido "Emilia Minardo"	Arquata Scrivia	Via Roma, 181	Area edificata	B	B2	Minore di 100 (40 lavoltti)	Tra 25 e 100	Giornaliera		Comune di Arquata Scrivia
8	Distretto Sanitario	Poliambulatorio	Arquata Scrivia	Via Libertà, 267	Area edificata	C	C2	Minore di 100	Dato sconosciuto	Giornaliera		A.S.L. di Alessandria
9	Forze dell'ordine	Carabinieri	Arquata Scrivia	Via San Geniziano	Area edificata	C		Minore di 100	Non applicabile	Giornaliera		Comune di Arquata Scrivia
10	Impianto sportivo	Campo sportivo comunale "E. Cazzola"	Arquata Scrivia	Via Piedicugno, 1	Centro sportivo	C	C3	Fino a 500	Dato sconosciuto	Settimanale		Comune di Arquata Scrivia
11	Impianto sportivo	Piscina	Arquata Scrivia	Via Piedicugno	Centro sportivo	C	C3	Minore di 100	Non applicabile	Giornaliera		Comune di Arquata Scrivia
12	Luogo di culto	Oratorio di Nostra Signora dell'Assunta	Arquata Scrivia	Salita Oratorio	Area edificata Centro storico	C	C3	Minore di 100	Dato sconosciuto	Saltuaria		Comune di Arquata Scrivia
13	Luogo di culto	Parrocchia di San Giacomo	Arquata Scrivia	Via Interone, 24	Area edificata Centro storico	C	C3	Minore di 100	Dato sconosciuto	Giornaliera	In occasione di particolari celebrazioni i frequentatori aumentano, non superando le 500 persone	Comune di Arquata Scrivia
14	Attività ricreativa	Circolo SOMS	Arquata Scrivia	P.zza Vittorio Veneto, 1	Area edificata Centro storico	C	C3	Minore di 100	Dato Sconosciuto	Giornaliera		Comune di Arquata Scrivia
15	Attività socio-culturali	Centro comunale polifunzionale	Arquata Scrivia	Via San Geniziano	Area edificata – Area con concentrazione di persone in luoghi chiusi	C	C3	Fino a 1.000 persone	Non applicabile	Saltuaria		Comune di Arquata Scrivia
16	Uffici	Municipio	Arquata Scrivia	Piazza S. Berlelli, 21	Area edificata Centro storico	C	C2	Minore di 100	Non applicabile	Giornaliera		Comune di Arquata Scrivia
17	Scuole elementari/medie	Scuola media statale "L. de Vinci"	Arquata Scrivia	Piazza S. Berlelli, 18	Area edificata Centro storico	A	A2	Oltre 100 persone (172 lavoltti)	Non applicabile	Giornaliera		Comune di Arquata Scrivia
18	Scuole dell'infanzia/asili nido	Scuola Materna Statale "Manzi"	Arquata Scrivia	Via Regionca, 30	Area edificata Centro storico	A	A2	Oltre 100 persone (130 lavoltti)	Non applicabile	Giornaliera		Comune di Arquata Scrivia
19	Scuole elementari/medie	Scuole Elementare Statale "G. Pascoli"	Arquata Scrivia	Via Regionca, 20	Area edificata Centro storico	A	A2	Oltre 100 persone (233 lavoltti)	Non applicabile	Giornaliera		Comune di Arquata Scrivia
20	Attività ricreativa	Cine Teatro Roma	Arquata Scrivia	Via Roma, 72	Area edificata	C	C3	Minore di 100	Dato Sconosciuto	Saltuaria		Comune di Arquata Scrivia
21	Scuole dell'infanzia/asili nido	Scuola Materna Privata "Giuseppa Agnesi"	Arquata Scrivia	P.zza dei caduti, 1	Area edificata	A	A2	Oltre 100 persone	Non applicabile	Giornaliera		Ente Privato
22	Luogo di culto	Chiesa di S. Antonio	Arquata Scrivia	Via Libertà	Area edificata	C	C3	Minore di 100	Dato Sconosciuto	Settimanale solo nei mesi estivi		Comune di Arquata Scrivia
23	Residenza assistenziale	Casa di riposo "Casa Serra"	Arquata Scrivia	Via Villini, 49	Area edificata	A	A2	Oltre 25 posti letto	Fino a 100	Giornaliera		Ente Privato
24	Impianto sportivo	Palazzetto dello sport	Arquata Scrivia	Centro Sportivo Comunale "Vandino"	Area edificata con concentrazione di persone in luoghi chiusi	C	C3	Minore di 100	Non applicabile	Settimanale		Comune di Arquata Scrivia
25	Impianto sportivo	A.s.d. Arquatese tennis – Campi da tenis	Arquata Scrivia	Centro Sportivo Comunale "Vandino"	Area con concentrazione persone all'aperto e al chiuso	C	C3	Minore di 100	Non applicabile	Settimanale	Campi da tennis all'aperto e strutture coperte	Comune di Arquata Scrivia
26	Impianto sportivo	Unione Bocciofila Arquatese	Arquata Scrivia	Centro Sportivo Comunale "Vandino"	Area con concentrazione persone all'aperto e al chiuso	C	C3	Minore di 100	Non applicabile	Settimanale		Comune di Arquata Scrivia
27	Cimitero	Cimitero di Varinella	Arquata Scrivia	Via Varinella – frat. Varinella	Area con concentrazione persone all'aperto	D	D2	Dato sconosciuto	Non applicabile	Saltuaria		Comune di Arquata Scrivia
28	Luogo di culto	Parrocchia di S. Eusebio	Arquata Scrivia	Via Principale, 10 – frat. Varinella	Area edificata Centro storico	C	C3	Minore di 100	Dato sconosciuto	Giornaliera	In occasione di particolari celebrazioni i frequentatori aumentano, non superando le 500 persone	Comune di Arquata Scrivia
29	Attività ricreativa	Centro Culturale Rovisetto	Arquata Scrivia	Via Principale – frat. Varinella	Area edificata Centro storico	C	C3	Minore di 100	Dato Sconosciuto	Settimanale		Comune di Arquata Scrivia
30	Luogo di culto	Santuario della Ronchetta	Arquata Scrivia	Loc. Ronchetta	Fabbricato singolo	C	C3	Minore di 100	Dato sconosciuto	Saltuaria	In occasione di particolari celebrazioni i frequentatori aumentano, non superando le 500 persone	Comune di Arquata Scrivia
31	Luogo di culto	Santuario N.S. della Misericordia di Montaldeo	Arquata Scrivia	Loc. Montaldeo	Fabbricato singolo	C	C3	Minore di 100	Dato sconosciuto	Saltuaria	In occasione di particolari celebrazioni i frequentatori aumentano, non superando le 500 persone	Comune di Arquata Scrivia
32	Cimitero	Cimitero di Rigoroso	Arquata Scrivia	frat. Rigoroso	Area con concentrazione persone all'aperto	D	D2	Dato sconosciuto	Non applicabile	Saltuaria		Comune di Arquata Scrivia
33	Attività sportiva e culturali	Associazione Culturale G. Porta	Arquata Scrivia	Viale C. Poggi, 2 – frat. Rigoroso	Area con concentrazione persone all'aperto e al chiuso	C	C3	Minore di 100	Dato Sconosciuto	Settimanale		Comune di Arquata Scrivia
34	Luogo di culto	Parrocchia di S. Andrea	Arquata Scrivia	Via Nazionale, 47 – frat. Rigoroso	Area edificata Centro storico	C	C3	Minore di 100	Dato sconosciuto	Giornaliera	In occasione di particolari celebrazioni i frequentatori aumentano, non superando le 500 persone	Comune di Arquata Scrivia
35	Attività ricreativa	circolo Polisportiva Rigoroso (ass)	Arquata Scrivia	Viale C. Poggi, - frat. Rigoroso	Area edificata	C	C3	Minore di 100	Dato Sconosciuto	Giornaliera		Comune di Arquata Scrivia
36	Impianto sportivo	Bocciofila	Arquata Scrivia	Viale C. Poggi, - frat. Rigoroso	Area con concentrazione persone all'aperto	C	C3	Minore di 100	Non applicabile	Giornaliera	Area composta da campi da bocce e area gioco bambini	Comune di Arquata Scrivia
37	Stazione ferroviaria	Stazione ferroviaria di Rigoroso	Arquata Scrivia	Via Nazionale – frat. Rigoroso	Area con concentrazione persone all'aperto	C	D4	Fino a 1.000 persone/giorno	Non applicabile	Giornaliera		Trenitalia – Ferrovie dello Stato
38	Luogo di culto	Parrocchia di S. Bartolomeo	Arquata Scrivia	frat. Voceremia	Area edificata Centro storico	C	C3	Minore di 100	Dato sconosciuto	Giornaliera	In occasione di particolari celebrazioni i frequentatori aumentano, non superando le 500 persone	Comune di Arquata Scrivia
39	Attività ricreativa	Circolo ACLI	Arquata Scrivia	frat. Voceremia	Area edificata Centro storico	C	C3	Minore di 100	Dato Sconosciuto	Giornaliera		Comune di Arquata Scrivia
40	Cimitero	Cimitero di Voceremia	Arquata Scrivia	frat. Voceremia	Area con concentrazione persone all'aperto	D	D2	Dato sconosciuto	Non applicabile	Saltuaria		Comune di Arquata Scrivia
41	Luogo di culto	Parrocchia di S. Nicolò di Bari	Arquata Scrivia	frat. Sottovalle	Area edificata Centro storico	C	C3	Minore di 100	Dato sconosciuto	Settimanale	In occasione di particolari celebrazioni i frequentatori aumentano, non superando le 500 persone	Comune di Arquata Scrivia
42	Attività ricreativa	Circolo ACLI – La Baracca	Arquata Scrivia	frat. Sottovalle	Area edificata	C	C3	Minore di 100	Dato Sconosciuto	Giornaliera nei mesi estivi	Fanno parte dell'area un campetto da calcio e una pista da ballo	Comune di Arquata Scrivia
43	Cimitero	Cimitero di Sottovalle	Arquata Scrivia	frat. Sottovalle	Area con concentrazione persone all'aperto	D	D2	Dato sconosciuto	Non applicabile	Saltuaria		Comune di Arquata Scrivia

LEGENDA:

PERIMETRAZIONI

- DELIMITAZIONE CENTRO STORICO (ART. 24 L.R. 56/77 E S.M.I.)
- PERIMETRAZIONE DEGLI ABITATI (ART. 12, c. 2, n.ro 5bis L.R. 56/77 E S.M.I.)

AREE RESIDENZIALI

- A1 DI INSEDIAMENTO STORICO DI CLASSE 1 (ARTT.14 E 15 N.T.dA.)
- A2 DI INSEDIAMENTO STORICO DI CLASSE 2 (ARTT.14 E 15 N.T.dA.)
- B1 DA RISTRUTTURARE A CAPACITA' INSEDIATIVA ESAURITA (ARTT.14 E 16 N.T.dA.)
- 1 B1 DA RISTRUTTURARE A CAPACITA' INSEDIATIVA ESAURITA CON P.E.C. VIGENTE (SCHEDA P.E.1)
- B2 ESISTENTI E DI COMPLETAMENTO (ARTT.16 E 17 N.T.dA.)
- 3 B3 AREE TRASFORMABILI DA RIQUALIFICARE (ARTT.14 E 18 N.T.dA. E RELATIVA SCHEDA P.E.)
- 1 C DI ESPANSIONE (ARTT.14 E 19 N.T.dA. E RELATIVE SCHEDE P.E.)
- pc1 INDIVIDUAZIONE AREE SOTTOPOSTE A PERMESSO DI COSTRUIRE EX ART. 49 L.R. 56/77 s.m.i
- n INDIVIDUAZIONE LOTTI INTERSTIZIALI LIBERI
- PdR/n AREA SOGGETTA A PIANO DI RECUPERO
- SUBCOMPARTO a/1 "PEC Castello"
- SUBCOMPARTO a/2 "PEC Castello"

AREE PER ATTIVITA' AGRICOLE

- E1 AREE AGRICOLE (ART.28 N.T.dA.)
- c2 (ART.28 N.T.dA. comma 10)
- E2 AREE AGRICOLE SPECIALI (ART.28 N.T.dA.)

AREE PER STANDARD URBANISTICI

- AREE PER STANDARD ART.21, c.1, punto 1) L.R. 56/77 e s.m.i. (ART.12 N.T.dA.)

	Verde - Gioco Sport	Istruzione	Interesse Comune	Parcheggi
Esistenti	V	I	Ic	P
in progetto	V	I	Ic	P

- AREE PER STANDARD ART.21, c.1, punti 2) e 3) L.R. 56/77 e s.m.i.
- AREE PER ATTREZZATURE DI INTERESSE GENERALE ART.21 L.R. 56/77 e s.m.i.

AREE PER ATTIVITA' ECONOMICHE

- 1-8 D1 AREE PRODUTTIVE DI NUOVO IMPIANTO (ARTT.20 E 21 N.T.dA. E RELATIVE SCHEDE P.E.)
- D2 AREE PRODUTTIVE DI RIORDINO (ARTT. 20 E 22 N.T.dA.)
  - (ART. 22 N.T.dA. comma 10)
  - B (ART. 22 N.T.dA. comma 10)
  - A (ART. 22 N.T.dA. comma 10)
  - E (ART. 22 N.T.dA. comma 10)
- 1 D2 AREE PRODUTTIVE DI RIORDINO CON P.E.C. OBBLIGATORIO (ARTT. 20 E 22 N.T.dA. E RELATIVE SCHEDE P.E.)
- B D2 AREE PRODUTTIVE DI RIORDINO CON SUE VIGENTI (ART. 23 N.T.dA. E SCHEDE P.E. A, B, C e D)
- D3 AREE COMMERCIALI DI RIORDINO E NUOVO IMPIANTO (ARTT. 24, 25 E 27 N.T.dA.)
  - V (ART. 25 N.T.dA. comma10)
- D3 AREE COMMERCIALI DI RIORDINO E NUOVO IMPIANTO ATTUABILI TRAMITE P.E.C.
- AREA DI INTERPORTO PREVISTO DAL P.T.P.
- AREE OGGETTO DI BONIFICA AI SENSI DEL D.LGS 152/06 e s.m.i.

VINCOLI E FASCE DI RISPETTO (ART. 10 N.T.dA.)

- VINCOLO ARCHEOLOGICO D.M. 20/03/1924
- VINCOLO ARCHEOLOGICO D.M. 20/05/1994
- VINCOLO ARCHEOLOGICO D.M. 07/08/2001
- INDIVIDUAZIONE ACQUEDOTTO ROMANO
- INDIVIDUAZIONE RITROVAMENTO ARCHEOLOGICO - RESTI CASTELLO MONTALDO
- VINCOLO IDROGEOLOGICO
- VINCOLO CIMITERIALE
- VINCOLO AMBIENTALE D.LGS. 22 GENNAIO 2004 N.42 e s.m.i.
- FASCIA DI RISPETTO SPONDE DEI FIUMI ART. 29 L.R. 56/77 e s.m.i
- FASCIA DI RISPETTO VIABILITA' EXTRAURBANA
- VIABILITA' IN PREVISIONE
- AREE A VERDE PRIVATO
- USI CIVICI
- ELETTRODOTTI A.T.
- OLEODOTTI
- FASCIA RISPETTO F.S.
- TRACCIATO LINEA A.V./A.C. MILANO - GENOVA. TERZO VALICO DEI GIOVI
- FASCIA DI RISPETTO D.P.R. 753/80
- CONFINE OPERA FERROVIARIA

PRESCRIZIONI DEL PTP (ART. 3 N.T.dA.)

- MARGINE DELLA CONFIGURAZIONE URBANA
- ENC ELEMENTI NATURALI CARATTERIZZANTI IL PAESAGGIO
- IU INGRESSI URBANI
- DELIMITAZIONE CENTRO ABITATO AI SENSI DEL C.d.S.(ART. 11 N.T.dA.)
- SRIR STABILIMENTI A RISCHIO DI INCIDENTE RILEVANTE

AREE PER SERVIZI TECNOLOGICI E VARI

- AREE PER SERVIZI TECNOLOGICI (ART.29 N.T.dA.)
- AREE FERROVIARIE (ART.11 N.T.dA.)
- AREE PER DISTRIBUTORI CARBURANTI (ART.36 N.T.dA.)
- AREE PER SERVIZI CIMITERIALI
- INDIVIDUAZIONE POZZO ACQUEDOTTO E DEPURATORI
- FASCIA DI RISPETTO DISCARICA ESISTENTE
- ALBERO MONUMENTALE
- AREE BOSCATE

CATEGORIE TERRITORIALI

CATEGORIA A
1. Aree con destinazione prevalentemente residenziale, per le quali l'indice fondiario di edificazione sia superiore a 4.5 m³/m²
2. Luoghi di concentrazione di persone con limitata capacità di mobilità - ad esempio ospedali, case di cura, ospizi, asili, scuole inferiori, ecc. (oltre 25 posti letto o 100 persone presenti).
3. Luoghi soggetti ad affollamento rilevante all'aperto - ad esempio mercati stabili o altre destinazioni commerciali, ecc. (oltre 500 persone presenti).

CATEGORIA B
1. Aree con destinazione prevalentemente residenziale, per le quali l'indice fondiario di edificazione sia compreso tra 4.5 e 1.5 m³/m²
2. Luoghi di concentrazione di persone con limitata capacità di mobilità - ad esempio ospedali, case di cura, ospizi, asili, scuole inferiori, ecc. (fino a 25 posti letto o 100 persone presenti).
3. Luoghi soggetti ad affollamento rilevante all'aperto - ad esempio mercati stabili o altre destinazioni commerciali, ecc. (fino a 500 persone presenti).
4. Luoghi soggetti ad affollamento rilevante al chiuso - ad esempio centri commerciali, terziari e direzionali, per servizi, strutture ricettive, scuole superiori, università, ecc. (oltre 500 persone presenti).
5. Luoghi soggetti ad affollamento rilevante con limitati periodi di esposizione al rischio - ad esempio luoghi di pubblico spettacolo, destinati ad attività ricreative, sportive, culturali, religiose, ecc. (oltre 100 persone presenti se si tratta di luogo all'aperto, oltre 1.000 al chiuso).
6. Stazioni ferroviarie ed altri nodi di trasporto (movimento passeggeri superiore a 1.000 persone/giorno).

CATEGORIA C
1. Aree con destinazione prevalentemente residenziale, per le quali l'indice fondiario di edificazione sia compreso tra 1.5 e 1 m³/m²
2. Luoghi soggetti ad affollamento rilevante al chiuso - ad esempio centri commerciali, terziari e direzionali, per servizi, strutture ricettive, scuole superiori, università, ecc. (fino a 500 persone presenti).
3. Luoghi soggetti ad affollamento rilevante con limitati periodi di esposizione al rischio - ad esempio luoghi di pubblico spettacolo, destinati ad attività ricreative, sportive, culturali, religiose, ecc. (fino a 100 persone presenti se si tratta di luogo all'aperto, fino a 1.000 al chiuso; di qualunque dimensione se la frequentazione è al massimo settimanale).
4. Stazioni ferroviarie ed altri nodi di trasporto (movimento passeggeri fino a 1.000 persone/giorno).

CATEGORIA D
1. Aree con destinazione prevalentemente residenziale, per le quali l'indice fondiario di edificazione sia compreso tra 1 e 0.5 m³/m²
2. Luoghi soggetti ad affollamento rilevante, con frequentazione al massimo mensile - ad esempio fiere, mercatini o altri eventi periodici, cimiteri, ecc.

CATEGORIA E
1. Aree con destinazione prevalentemente residenziale, per le quali l'indice fondiario di edificazione sia inferiore a 0.5 m³/m²
2. Aree produttive industriali, artigianali, agricoli, e zootecnici.

CATEGORIA F
1. Area entro i confini dello stabilimento.
2. Area limitrofa allo stabilimento, entro la quale non sono presenti manufatti o strutture in cui sia prevista l'ordinaria presenza di gruppi di persone.

- *Attività "Seveso"*

VIABILITA' PRINCIPALE

- *Linea ferroviaria*
- *Autostrada A7 (Milano - Genova)*
- *Strada Provinciale n. 35 dei Giovi (ex S.S. n. 35 dei Giovi)*
- *Strada Provinciale n. 140 della Val Borbera*
- *Strada Provinciale n. 144 di Valle Spinti*

REGIONE PIEMONTE

COMUNE DI ARQUATA SCRIVIA
(Provincia di Alessandria)

ALLEGATI
ELABORATO R.I.R.
ELEMENTI TERRITORIALI VULNERABILI

PLANIMETRIA RELATIVA ALLA ZONA NORD
aggiornamento base cartografica: luglio 2018

Delibera di Consiglio Comunale n.___ del ___/___/_____

IL SINDACO
Dott. Alberto Basso

IL RESPONSABILE DEL PROCEDIMENTO
Arch. Monica Ubaldeschi

L'ASSESSORE ALL'URBANISTICA
Arch. Micaela Benvenuto

IL SEGRETARIO

IL PROGETTISTA
Arch Rosanna Carrea

TAVOLA	COLLABORATRICE	SCALA
A.1	*Paola Majorani*	*1:5000*
	U_URB_000345_2012	DATA *LUGLIO 2022*