

INQUADRAMENTO TERRITORIALE

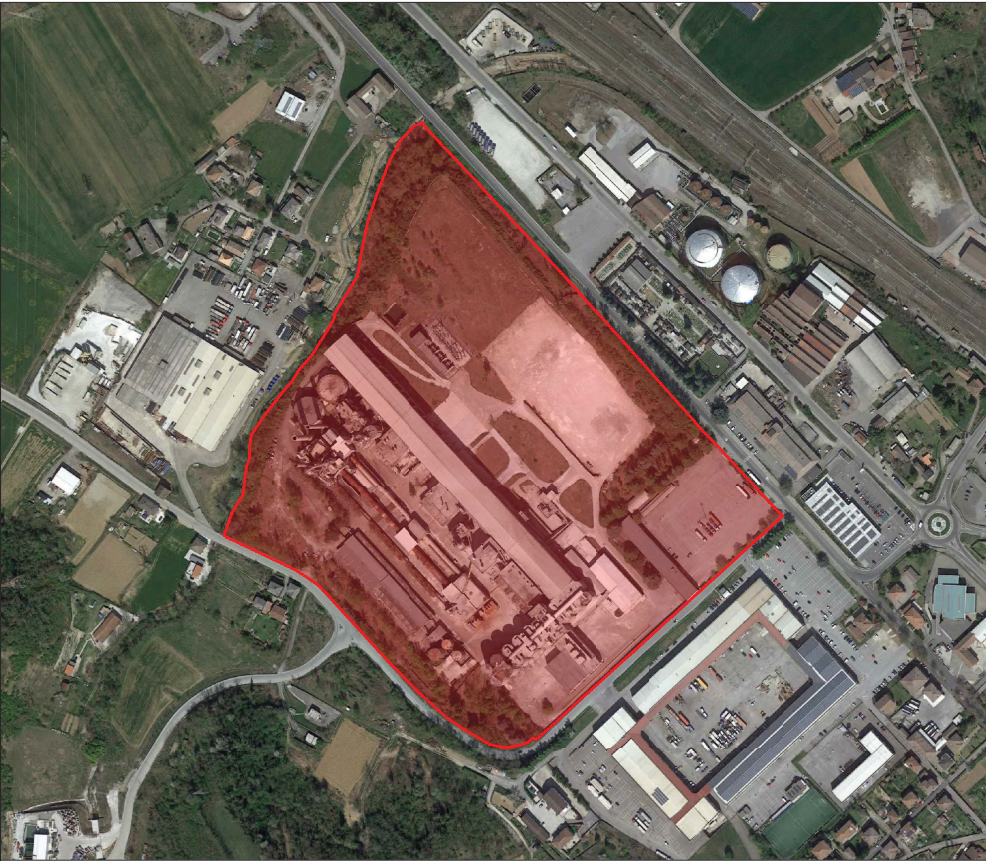

ESTRATTO DI MAPPA CATASTALE

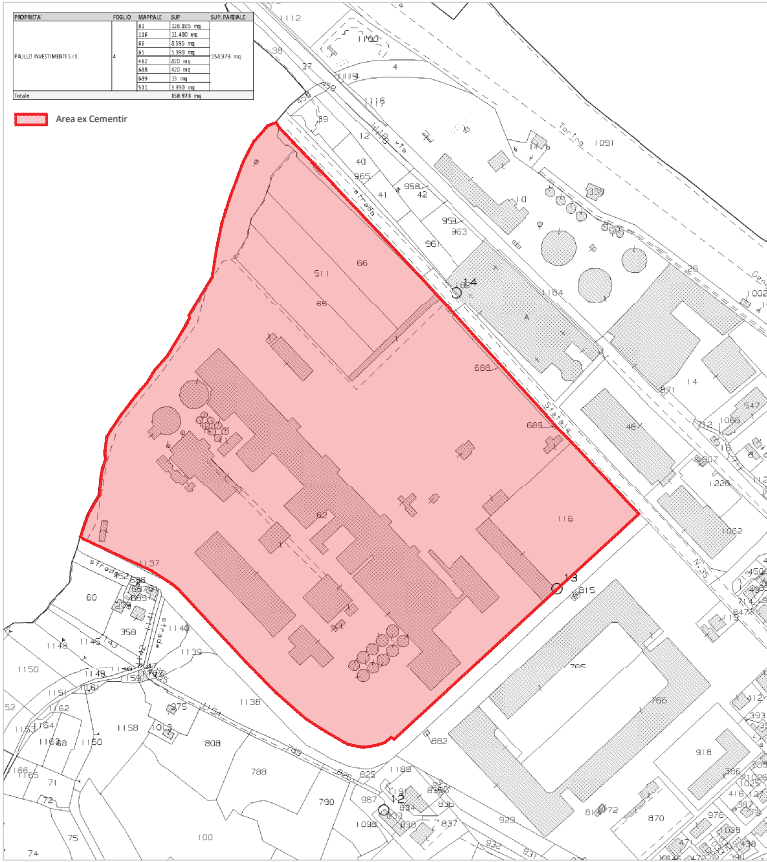

CARTA TECNICA REGIONALE

Area ex Cementir

GB & PARTNERS
SERVIZI E PROGETTI IMMOBILIARI

N° DATA DESCRIZIONE MOTIVAZIONE DELL'AGGIORNAMENTO STUDIO DS.

N°	DATA	DESCRIZIONE MOTIVAZIONE DELL'AGGIORNAMENTO	STUDIO	DS.
01	18/10/2024	Prima emissione	G.B.P.	E.P.

Il Progettista

Il Direttore Lavori

Il Committente

L'Impresa

Progetto: **COMUNE DI ARQUATA SCRIVIA (AL)**
AREA EX CEMENTIR, via Serravalle n. 49
istanza di verifica di assoggettabilità a
Via relativa alle operazioni di
demolizione e campagna di recupero
di rifiuti speciali non pericolosi
mediante impianto mobile

Committente: **PAULO INVESTIMENTI S.r.l.**
Corso Europa, 10 - Milano

Scala: **1:2000**
Data: **18/10/2024**

Tipo tavola: **AUTORIZZAZIONE**

Serie: **VERIFICA DI ASSOGGETTABILITA' A VIA**

Titolo: **INQUADRAMENTO TERRITORIALE E CATASTALE**

Tavola nr. **01**
Tipo: **Aut**
Fascicolo: **VaVia**
Sede: **01**
Municipalità: **00**
Valutazione: **00**
App: **00**

Orientamento: **N**

Documento di proprietà della Società G.B. & Partners S.r.l. E' vietata la riproduzione. Tutti i diritti sono riservati.