

STUDIO TECNICO

Geometra Allegro Emanuele Christian

Via Roma n. 74/2 - 15061 – Arquata Scrivia (AL) – ITALY

tel. 320/1433908 – fax. 0143/666141 - e-mail: geo.allegro@libero.it



- CURRICULUM PROFESSIONALE -

Dati anagrafici:

Luogo e data di nascita: Arquata Scrivia (AL) il 01/04/1975.

Residenza: via Roma 34/38 – 15061 Arquata Scrivia (AL).

Sede studio: via Roma n 34/38 – 15061 Arquata Scrivia (AL).

Codice Fiscale: LLG MLC 75D01 A436A.

Titolo di studio: Diploma di Geometra, conseguito presso l'Istituto tecnico Statale per Geometri "P.L. Nervi" di Alessandria l'anno 1995 con il punteggio finale di 46/60.

Altri attestati conseguiti: abilitazione alla libera professione conseguita l'anno 1999 con il punteggio finale di 63/100, in seguito allo svolgimento del periodo di praticantato di anni due presso lo studio professionale di un professionista.

INCARICHI SVOLTI

Il sottoscritto esercita la libera professione dal gennaio 2000 ed ha svolto sin dall'inizio tutte le attività del Libero Professionista quali:

PRATICHE CATASTALI: tipi mappali, tipi di frazionamento, pratiche DOCFA, volture catastali;

SUCCESSIONI;

CALCOLI QUOTE MILLESIMALI DI CONDOMINI;

STIME DI TERRENI, FABBRICATI E CANONI D'AFFITTO;

PRATICHE PER L'OTTENIMENTO DI FINANZIAMENTI REGIONALI E COMUNALI;

TOPOGRAFIA: esecuzione piani quotati con restituzione grafica del rilievo, rettifiche di confini, tracciamenti planimetrici e planoaltimetrici di edifici civili ed industriali;

PRATICHE EDILIZIE: D.I.A. e S.C.I.A. (progetto e Direzione Lavori) per manutenzioni straordinarie quali: ristrutturazione di case civili abitazioni (interno ed esterno), ristrutturazioni di condomini, recinzioni, pavimentazioni;

pratiche per l'ottenimento del Permesso di Costruire e Direzione Lavori di opere civili quali: realizzazione di case ad uso civile abitazione, ampliamenti di fabbricati, realizzazione edicole funerarie, autorimesse, magazzini e muri di sostegno.

STUDIO TECNICO

Geometra Allegro Emanuele Christian

Via Roma n. 74/2 - 15061 – Arquata Scrivia (AL) – ITALY

tel. 320/1433908 – fax. 0143/666141 - e-mail: geo.allegro@libero.it

INCARICHI PRINCIPALI

Nel periodo 2001/2003 ha espletato l'incarico per la progettazione di una villetta bifamiliare ad Arquata Scrivia (AL).



Nel periodo 2003/2006 ha espletato l'incarico per la ristrutturazione e l'ampliamento di una villa unifamiliare ad Arquata Scrivia (progetto e Direzione Lavori).



STUDIO TECNICO

Geometra Allegro Emanuele Christian

Via Roma n. 74/2 - 15061 – Arquata Scrivia (AL) – ITALY

tel. 320/1433908 – fax. 0143/666141 - e-mail: geo.allegro@libero.it

Nel dicembre 2005 ha ottenuto l'incarico per l'esecuzione di un Piano Esecutivo Convenzionato sempre in comune di Arquata Scrivia che prevede la realizzazione di una villa quadrifamiliare e di un'area verde con parcheggio da assoggettare ad uso pubblico; al progetto di P.E.C. eseguito in collaborazione con un'ingegnere abilitato sono seguiti i numerosi permessi giunti dai vari enti.

I lavori sono cominciati a ottobre 2008 non appena sono stati rilasciati i Permessi di Costruire per le opere di urbanizzazione e per le villette. Rimane da ultimare l'interno di un alloggio.



2008 dicembre – 2009 marzo: rilievi e tracciamenti vari per opere di completamento (rivestimenti, lattonerie, copertura, impianti etc.) agli undici piani fuori terra dell'edificio civile U10 destinato ad uso uffici presso il cantiere di Milanofiori 2000 in comune di **Assago (MI)**.

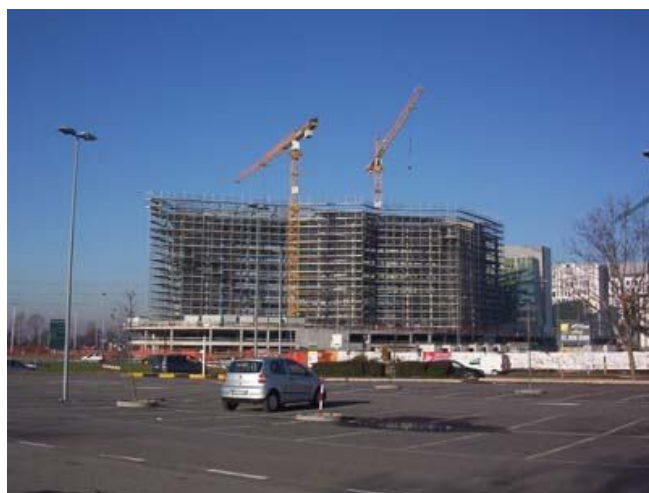

STUDIO TECNICO

Geometra Allegro Emanuele Christian

Via Roma n. 74/2 - 15061 – Arquata Scrivia (AL) – ITALY

tel. 320/1433908 – fax. 0143/666141 - e-mail: geo.allegro@libero.it

2009 marzo – 2009 maggio: rilievi e tracciamenti vari per opere di completamento (rivestimenti, verifiche getti solette, posizione sostegni metallici etc.) ai novi piani fuori terra dell'edificio civile denominato "Progetto Portello" destinato ad uso uffici in **viale Renato Serra a Milano**.

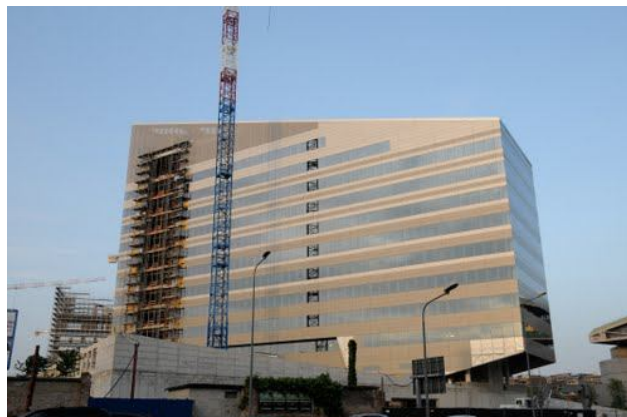

2010 giugno – 2010 settembre: rilievo planovolumetrico e restituzione grafica del complesso rurale denominato "Cascina Ronco" in frazione Poasco a **San Donato Milanese**; rilievo e restituzione grafica di tutte le facciate e di tutti gli interni dei fabbricati.



2011/2012: assistenza tecnica per piano particellare, allineamento proprietà, assistenza topografica per tracciamenti planoaltimetrici ed accatastamenti per la realizzazione della centrale idroelettrica denominata "Varinella" in Comune di Arquata Scrivia sul fiume Scrivia

2014: rilievi topografici e restituzione cartografica di alcuni movimenti franosi causati dall'evento alluvionale del 13 ottobre 2014 nei seguenti comuni: Arquata Scrivia, Borghetto Borbera, Cerenesi (GE), Gavi, Novi Ligure e Tassarolo

COLLABORAZIONI

- ***Durante questi anni di attività professionale il sottoscritto ha collaborato con lo Studio Topografico Novese di Novi Ligure in qualità dapprima di strumentista e topografo junior e successivamente come topografo senior; di seguito vengono elencate le esperienze lavorative più rilevanti:***

2001: rilievi planoaltimetrici di alcuni tratti dell'autostrada A4 Torino-Milano per la progettazione dell'ammodernamento;
rilievi planoaltimetrici per la realizzazione di una linea elettrica progettata in comune di Grondona (AL)

2002 giugno_luglio_agosto: rilievi planoaltimetrici per la progettazione e costruzione linea elettrica a 400KV "PIDIREGAS 409 – L.T. Manuel Moreno Torres, Red Asociada in **Chiapas (Messico)** – committente ABB



2003 agosto e ottobre: rilievi planoaltimetrici per la progettazione e costruzione linea elettrica a 400KV "BUIA-REANA" in **provincia di Udine** – committente ABB



STUDIO TECNICO

Geometra Allegro Emanuele Christian

Via Roma n. 74/2 - 15061 – Arquata Scrivia (AL) – ITALY

tel. 320/1433908 – fax. 0143/666141 - e-mail: geo.allegro@libero.it

2003 dicembre: rilievi planoaltimetrici per la progettazione e costruzione linea ferroviaria alta capacità Milano-Genova, eseguiti tra i comuni di Carrosio e Gavi (AL) e a Genova quartiere Borzoli.

2003 febbraio -2007 agosto: rilievi e tracciamenti per l'ampliamento della carreggiata autostradale **A4 Torino-Milano** nella tratta di 19 km tra i comuni di Rondissone (TO) e Carisio (VC).

Esecuzione elaborati grafici per lo Stato Avanzamento Lavori mensili.

Le opere tracciate sono state le seguenti: movimenti terra, asfalti, opere d'arte quali impalcati, viadotti, area d'uscita (casello) di Santhià e tratto della SS 143 Biella-Vercelli.



2007 agosto – 2009 giugno: rilievi e tracciamenti per l'ampliamento e l'adeguamento dei viadotti "Quarto" e "Valbosone" siti all'altezza di Quarto d'Asti dell'autostrada **A21 Torino-Piacenza**.

Esecuzione elaborati grafici per lo Stato Avanzamento Lavori mensili.



STUDIO TECNICO

Geometra Allegro Emanuele Christian

Via Roma n. 74/2 - 15061 – Arquata Scrivia (AL) – ITALY

tel. 320/1433908 – fax. 0143/666141 - e-mail: geo.allegro@libero.it

2009 settembre - 2011 ottobre: rilievi e tracciamenti per l'ampliamento della carreggiata autostradale **A4 Torino-Milano** nella tratta di 12 km tra i comuni di Greggio (VC) e Novara.



2013 ottobre: rilievo degli imbocchi in entrata ed in uscita di n. 6 gallerie sulla tratta dell'Autostrada **A32 Torino-Bardonecchia**.



STUDIO TECNICO

Geometra Allegro Emanuele Christian

Via Roma n. 74/2 - 15061 – Arquata Scrivia (AL) – ITALY

tel. 320/1433908 – fax. 0143/666141 - e-mail: geo.allegro@libero.it

2014: rilievi e tracciamenti per il progetto di ampliamento del **porto civile di La Spezia**.



2014 giugno: rilievo topografico della sopraelevata facente parte della SS 202 in **Comune di Trieste**.



2014 ottobre: rilievo topografico e restituzione grafica dello stato lavori in merito alla realizzazione della nuova bretella provinciale sita in **comune di Zogno (BG)**.

STUDIO TECNICO

Geometra Allegro Emanuele Christian

Via Roma n. 74/2 - 15061 – Arquata Scrivia (AL) – ITALY

tel. 320/1433908 – fax. 0143/666141 - e-mail: geo.allegro@libero.it

- ***Dal novembre 2009 il sottoscritto collabora con lo Studio Topografico "FOSSATI CRISTIANO" di Novi Ligure per il quale ha eseguito alcuni incarichi dei quali vengono di seguito riportati i più rilevanti:***

2009 novembre - 2009 dicembre: rilievo topografico e restituzione grafica delle linee elettriche in progetto ad alta tensione di km. 225 nella regione della città di **Kenchela in Algeria**. Durata della missione: giorni 19. Committente SAE POWER LINE – SESTO SAN GIOVANNI.



2010 aprile - 2010 maggio: rilievo topografico e restituzione grafica delle linee elettriche in progetto ad alta tensione nella tratta di km. 20 circa tra Chignolo Po' e Maleo nelle provincie di **Lodi e Piacenza**. Committente: TERN S.P.A. – Rete Elettrica Nazionale – Roma.

2011 gennaio: rilievo topografico e restituzione grafica delle linee elettriche in progetto ad alta tensione nella tratta di km. 40 circa **tra Robbio (PV) Garlasco (PV)**. Committente: TERN S.P.A. – Rete Elettrica Nazionale – Roma.

STUDIO TECNICO

Geometra Allegro Emanuele Christian

Via Roma n. 74/2 - 15061 – Arquata Scrivia (AL) – ITALY

tel. 320/1433908 – fax. 0143/666141 - e-mail: geo.allegro@libero.it

2012 febbraio: rilievo topografico e restituzione grafica delle linee elettriche in progetto ad alta tensione di km. 145 nella regione della città di **Gambela in Etiopia**. Durata della missione: giorni 15. Committente SAE POWER LINE – SESTO SAN GIOVANNI.



2013 febbraio: rilievo topografico e restituzione grafica delle linee elettriche in progetto ad alta tensione di km. 305 nella **Repubblica del Benin**. Durata della missione: giorni 30. Committente SAE POWER LINE – SESTO SAN GIOVANNI.



STUDIO TECNICO

Geometra Allegro Emanuele Christian

Via Roma n. 74/2 - 15061 – Arquata Scrivia (AL) – ITALY

tel. 320/1433908 – fax. 0143/666141 - e-mail: geo.allegro@libero.it

Conoscenze tecniche:

Per quanto riguarda la strumentazione tecnica, il sottoscritto ha acquisito la conoscenza delle seguenti apparecchiature:

STAZIONE TOTALE TRIMBLE DR 600+ STAZIONE TOTALE LEICA TCRP 1205

STAZIONE TOTALE SOKKIA SET2030R4 GPS LEICA 1200+

Nel campo informatico il sottoscritto utilizzata normalmente per l'attività i seguenti programmi: AutoCAD, Adobe Photoshop, DOCFA 4.0, Pregeo 10.5, Voltura 1, Excel e World).

Nell'ambito linguistico si è acquisita nel tempo una sufficiente conoscenza della lingua inglese, spagnola e francese.

Il sottoscritto è titolare di uno Studio Tecnico dotato di Stazione Totale Leica 1205 e relativa attrezzatura, livello WILD, 2 P.C. fissi e P.C. portatile.

Arquata Scrivia, lì 1 gennaio 2015

Geom. Allegro Emanuele Christian

