



PROVVEDIMENTO di RAZIONALIZZAZIONE
PERIODICA DELLE PARTECIPAZIONI
PUBBLICHE ai sensi art. 20 D.Lgs. 175/2016

Dati relativi all'anno 2017

Formato del provvedimento di razionalizzazione periodica

1. Introduzione - RAPPRESENTAZIONE GRAFICA DELLA STRUTTURA DELLE SOCIETA' PARTECIPATE DIRETTAMENTE ED INDIRETTAMENTE

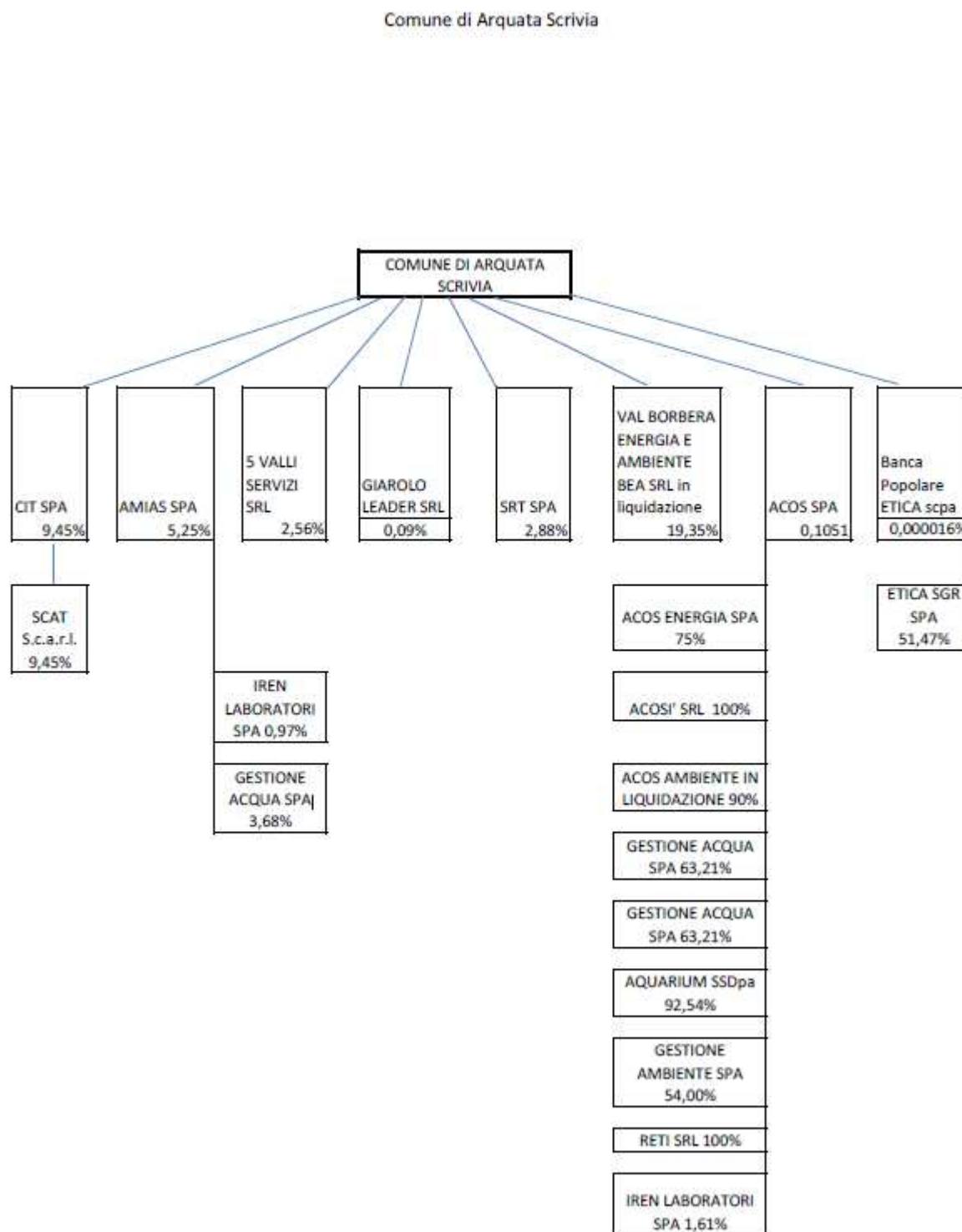

2. Ricognizione delle partecipazioni societarie possedute direttamente o indirettamente

Partecipazioni dirette:

| NOME PARTECIPATA | CODICE FISCALE PARTECIPATA | QUOTA DI PARTECIPAZIONE | ESITO DELLA RILEVAZIONE | NOTE |
|--|----------------------------|-------------------------|--|---|
| CIT SPA | 92000050069 | 9,45 | MANTENERE con azioni di razionalizzazione | VERIFICA ATTUAZIONE E RISPETTO PIANO DI RISANAMENTO |
| AMIAS SRL | 83006270066 | 5,25 | MANTENERE con azioni di razionalizzazione | RIDUZIONE COMPENSI AMMINISTRATORE |
| ACOS SPA | 01681950067 | 10,51 | MANTENERE | |
| GIAROLO LEADER SRL | 01753480068 | 0,09 | MANTENERE | NOTA REGIONE PIEMONTE A1808 / 29.11.2018. |
| SRT SPA | 02021740069 | 2,88 | MANTENERE | |
| VAL BORBERA ENERGIA E AMBIENTE BEA SRL IN LIQUIDAZIONE | 01883660068 | 19,35 | SOCIETA' LIQUIDATA IN ATTESA CANCELLAZIONE | ATTENDERE CANCELLAZIONE SOCIETA' |
| 5 VALLI SERVIZI SRL | 02104100066 | 2,56 | MANTENERE | |
| BANCA POPOLARE ETICA SPA | 02622940233 | 0,0016 | DISMETTERE AZIONI | |

Partecipazioni indirette detenute attraverso la società tramite CIT SPA:

| NOME PARTECIPATA | CODICE FISCALE PARTECIPATA | QUOTA DI PARTECIPAZIONE DETENUTA DALLA TRAMITE | ESITO DELLA RILEVAZIONE | NOTE |
|--|----------------------------|--|-------------------------|------|
| SCAT (Società Consortile Alessandrina Trasporti) arl | 02265840062 | 9,45 | | |

Partecipazioni indirette detenute attraverso la società tramite AMIAS SPA:

| NOME PARTECIPATA | CODICE FISCALE PARTECIPATA | QUOTA DI PARTECIPAZIONE DETENUTA DALLA TRAMITE | ESITO DELLA RILEVAZIONE | NOTE |
|---------------------|----------------------------|--|-------------------------|------|
| GESTIONE ACQUA SPA | 01681950067 | 0,86 | | |
| IREN LABORATORI SPA | 01762460069 | 0,97 | | |

Partecipazioni indirette detenute attraverso la società tramite ACOS SPA:

| NOME PARTECIPATA | CODICE FISCALE PARTECIPATA | QUOTA DI PARTECIPAZIONE DETENUTA DALLA | ESITO DELLA RILEVAZIONE | NOTE |
|------------------|----------------------------|--|-------------------------|------|
|------------------|----------------------------|--|-------------------------|------|

| | | TRAMITE | | |
|---|--------------|---------|--|--|
| ACOS ENERGIA SPA | 01967280064 | 75 | | |
| RETI SRL | 02347450062 | 100 | | |
| ACOSI' SRL | 01996810063 | 100 | | |
| GESTIONE ACQUA SPA | 01880180060 | 62,21 | | |
| GESTIONE AMBIENTE SPA | 01492290067 | 54 | | |
| ACOS AMBIENTE SRL in liquidazione | 021147280064 | 90 | | |
| AQUARIUM società sportiva dilettantistica SPA | 01963550064 | 92,54 | | |
| IREN LABORATORI SPA | 01762460069 | 1,61 | | |

Partecipazioni indirette detenute attraverso la società tramite BANCA ETICA

| NOME PARTECIPATA | CODICE FISCALE PARTECIPATA | QUOTA DI PARTECIPAZIONE DETENUTA DALLA TRAMITE | ESITO DELLA RILEVAZIONE | NOTE |
|--|----------------------------|--|---|------|
| ETICA SOCIETA' DI GESTIONE DEL RISPARMIO SPA | 13285580158 | 51,47 | DIMETTERE TRAMITE CESSIONE AZIONI DELLA TRAMITE | |

Stante l'esigua partecipazione nella società tramite Banca ETICA, si ritiene di censire quale partecipazione indiretta solo ETICA SGR spa che rappresenta la partecipazione maggioritaria di BANCA ETICA.

Si riporta tuttavia lo schema dell'elenco delle partecipate di banca etica al 31/12/2017

(fonte https://www.bancaetica.it/sites/bancaetica.it/files/web/informazioni-legali/Enti%20locali%20soci/2018_Partecipate.pdf)

(Elenco partecipate con percentuale di Banca Etica sul capitale della partecipata e valore nominale di ciascuna in valuta)

| | | | | | |
|----------------|--------|----------------|-------------|-------|--------------|
| Etica SGR | 51,47% | € 2.316.000,00 | Fefisol | 1,05% | € 250.000,00 |
| L'Ape | 25,00% | € 17.582,00 | SEC | 0,85% | € 1.000,00 |
| Esprit | 14,29% | € 11.500,00 | MAG Servizi | 0,80% | € 3.500,00 |
| Innesco | 14,23% | € 111.584,00 | Merkur | 0,78% | € 199.878,75 |
| Libera Terra | 12,66% | € 25.000,00 | SIDI | 0,73% | € 159.904,00 |
| FairTrade | 12,05% | € 25.000,00 | La Nef | 0,13% | € 49.800,00 |
| Sefea | 8,00% | € 298.500,00 | èNostra | 0,12% | € 150,00 |
| Sarispary | 4,51% | € 22.623,02 | Goiener | 0,02% | € 100,00 |
| GPL Concordia | 3,80% | € 1.000.000,00 | FidiToscana | 0,02% | € 29.952,00 |
| Cultura Bank | 2,30% | Nok 1.500.000 | Ebanka | 0,02% | € 3.330,00 |
| Coopmed | 2,28% | € 60.000,00 | CCB | 0,01% | € 7.250,00 |
| Sed Capital B. | 1,67% | € 11.968,00 | Triodos | 0,01% | € 33.730,09 |
| MAG_6 | 1,41% | € 35.000,00 | Oikocredit | 0,01% | € 50.000,00 |
| Etimos | 1,37% | € 79.980,00 | Bancomat | 0,01% | € 8.461,00 |
| E. di C. | 1,26% | € 80.000,00 | Visa Inc. | 0,00% | € 4.100,00 |
| CGM | 1,22% | € 28.772,00 | C.C.F.S. | 0,00% | € 98,18 |

DATI ANAGRAFICI DELLA PARTECIPATA

| NOME DEL CAMPO | |
|---|--|
| Codice Fiscale | 92000050069 |
| Denominazione | C.I.T. Consorzio Intercomunale Trasporti spa |
| Anno di costituzione della società | 1978 |
| Forma giuridica | Società consortile per azioni |
| Tipo di fondazione | Scegliere un elemento. |
| Altra forma giuridica | |
| Scegliere un elemento. | La società è attiva. |
| Anno di inizio della procedura ⁽¹⁾ | |
| Società con azioni quotate in mercati regolamentati ⁽²⁾ | |
| Società che ha emesso strumenti finanziari quotati in mercati regolamentati (ex TUSP) ⁽²⁾ | |

⁽¹⁾ Compilare il campo “Anno di inizio della procedura” solo se nel campo “Stato della società” è stato selezionato un elemento diverso da “La società è attiva”.

⁽²⁾ Le società emittenti azioni o strumenti finanziari in mercati regolamentati nell’applicativo sono individuate mediante elenchi ufficiali.

Ulteriori informazioni relative ai campi della Sezione

Nel presente riquadro:

- con riferimento allo “**Stato della società**”, spiegare i motivi delle eventuali situazioni di inattività o sospensione, ovvero chiarire lo stato della procedura di liquidazione e la relativa data di presumibile conclusione;
- con riferimento alle “**Società con azioni quotate in mercati regolamentati**”, indicare il mercato in cui le azioni della società sono quotate;
- con riferimento alla “**Società che ha emesso strumenti finanziari quotati in mercati regolamentati**”, descrivere gli strumenti e indicare il mercato in cui sono quotati.

SEDE LEGALE DELLA PARTECIPATA

| NOME DEL CAMPO | |
|------------------|-------------|
| Stato | Italia |
| Provincia | ALESSANDRIA |
| Comune | NOVI LIGURE |

SETTORE DI ATTIVITÀ DELLA PARTECIPATA

La lista dei codici Ateco è disponibile al link <http://www.istat.it/it/strumenti/definizioni-e-classificazioni/ateco-2007>

| NOME DEL CAMPO | |
|--|--|
| Attività 1 | 493100 Trasporto terrestre di passeggeri aree urbane e suburbane |
| Peso indicativo dell'attività % | 60% |
| Attività 2 * | 493909 Altre attività di trasporti terrestri di passeggeri nca |
| Peso indicativo dell'attività % * | 18% |
| Attività 3 * | 960300 Servizi di pompe funebri e attività connesse |
| Peso indicativo dell'attività % * | 10% |
| Attività 4 * | 522150 gestione di parcheggi e autorimesse |
| Peso indicativo dell'attività % * | 12% |

ULTERIORI INFORMAZIONI SULLA PARTECIPATA

| NOME DEL CAMPO | |
|--|----|
| Società in house | si |
| Previsione nello statuto di limiti sul fatturato ⁽³⁾ | no |
| Deliberazione di quotazione di azioni in mercati regolamentati nei termini e con le modalità di cui all'art. 26, c. 4 | no |
| Società contenuta nell'allegato A al D.Lgs. n. 175/2016 | No |
| Società a partecipazione pubblica di diritto singolare (art.1, c. 4, lett. A) | no |
| Riferimento normativo società di diritto singolare ⁽³⁾ | |
| La partecipata svolge attività economiche protette da diritti speciali o esclusivi insieme con altre attività svolte in regime di mercato | no |

| NOME DEL CAMPO | |
|--|----|
| Riferimento normativo società con diritti speciali o esclusivi insieme con altre attività svolte in regime di mercato ⁽³⁾ | |
| Società esclusa dall'applicazione dell'art. 4 con DPCM (art. 4, c. 9) | no |
| Società esclusa dall'applicazione dell'art. 4 con provvedimento del Presidente della Regione o delle Prov. Autonome (art. 4, c. 9) | no |
| Riferimento normativo atto esclusione ⁽⁴⁾ | |

⁽³⁾ Compilare il campo solo se nel campo precedente è stato scelto "sì"

⁽⁴⁾ Compilare il campo solo se in uno dei campi precedenti è stato scelto "sì"

DATI DI BILANCIO PER LA VERIFICA TUSP

| NOME DEL CAMPO | Anno 2017 |
|--|---------------------------------------|
| Tipologia di attività svolta | Attività produttive di beni e servizi |
| Numero medio di dipendenti | 47 |
| Numero dei componenti dell'organo di amministrazione | 3 |
| Compenso dei componenti dell'organo di amministrazione | 42.872 |
| Numero dei componenti dell'organo di controllo | 4 |
| Compenso dei componenti dell'organo di controllo | 13520 |

ATTENZIONE: l'applicativo richiede la compilazione della sezione dati di bilancio per la verifica del TUSP solo nel caso in cui la società non depositi presso il Registro Imprese il bilancio d'esercizio 2017 in formato elaborabile secondo lo standard XBRL.

| NOME DEL CAMPO | 2017 | 2016 | 2015 | 2014 | 2013 |
|-----------------------|-----------|------|------|------|------|
| Approvazione bilancio | sì | sì | sì | sì | sì |
| Risultato d'esercizio | - 462.558 | 0 | 0 | 0 | 0 |

Attività produttive di beni e servizi o Distretti tecnologici

Compilare la seguente sotto-sezione se la “*Tipologia di attività svolta*” dalla partecipata è: “*Attività produttive di beni e servizi*” o “*Attività di promozione e sviluppo di progetti di ricerca finanziati (Distretti tecnologici)*”.

| NOME DEL CAMPO | 2017 | 2016 | 2015 |
|---|-----------|-----------|-----------|
| A1) Ricavi delle vendite e delle prestazioni | 2.867.659 | 2.945.543 | 3.091.629 |
| A5) Altri Ricavi e Proventi | 675.220 | 1.017.852 | 1.047.649 |
| di cui Contributi in conto esercizio | 0 | 0 | 0 |

QUOTA DI POSSESSO (quota diretta e/o indiretta)

| NOME DEL CAMPO | INDICAZIONI PER LA COMPILAZIONE |
|--|---------------------------------|
| Tipologia di Partecipazione | Partecipazione diretta |
| Quota diretta ⁽⁵⁾ | 9,45 |
| Codice Fiscale Tramite ⁽⁶⁾ | |
| Denominazione Tramite (organismo) ⁽⁶⁾ | |
| Quota detenuta dalla Tramite nella società ⁽⁷⁾ | |

⁽⁵⁾ Se la partecipazione è diretta o sia diretta che indiretta, inserire la quota detenuta direttamente dall’Amministrazione nella società.

⁽⁶⁾ Compilare se per “Tipologia di Partecipazione” è stato indicato “Partecipazione Indiretta” o “Partecipazione diretta e indiretta”. Inserire CF e denominazione dell’ultima tramite attraverso la quale la società è indirettamente partecipata dall’Amministrazione.

⁽⁷⁾ Inserire la quota di partecipazione che la “tramite” detiene nella società.

QUOTA DI POSSESSO – TIPO DI CONTROLLO

| NOME DEL CAMPO | INDICAZIONI PER LA COMPILAZIONE |
|--------------------------|---|
| Tipo di controllo | controllo congiunto per effetto di norme statutarie |

Ulteriori informazioni relative ai campi della sezione

Nel presente riquadro:

- con riferimento al “**Tipo di controllo**”, se il controllo è indiretto indicare la “tramite” controllata/controllante; se il controllo sulla “tramite” è esercitato congiuntamente con altre amministrazioni, specificare le modalità di coordinamento tra i soci pubblici per l’esercizio del controllo.

INFORMAZIONI ED ESITO PER LA RAZIONALIZZAZIONE

| NOME DEL CAMPO | INDICAZIONI PER LA COMPILAZIONE |
|--|---|
| La partecipata svolge un'attività di produzione di beni e servizi a favore dell'Amministrazione? | Si |
| Attività svolta dalla Partecipata | produzione di un servizio di interesse generale (Art. 4, c. 2, lett. a) |
| Descrizione dell'attività | Trasporto pubblico extra urbano |
| Quota % di partecipazione detenuta dal soggetto privato ⁽⁸⁾ | |
| Svolgimento di attività analoghe a quelle svolte da altre società (art.20, c.2 lett.c) | no |
| Necessità di contenimento dei costi di funzionamento (art.20, c.2 lett.f) | si |
| Necessità di aggregazione di società (art.20, c.2 lett.g) | no |
| L'Amministrazione ha fissato, con proprio provvedimento, obiettivi specifici sui costi di funzionamento della partecipata? (art.19, c.5) ⁽⁹⁾ | no |
| Esito della ricognizione | razionalizzazione |
| Modalità (razionalizzazione) ⁽¹⁰⁾ | mantenimento della partecipazione con azioni di razionalizzazione della società |
| Termine previsto per la razionalizzazione ⁽¹⁰⁾ | 31/12/2021 |
| Le misure di razionalizzazione sono state concluse alla data del 31/12/2018? | no |

| NOME DEL CAMPO | INDICAZIONI PER LA COMPILAZIONE |
|----------------|--|
| Note* | IL COMUNE DI ARQUATA SCRIVIA VERIFICA LA CORRETTA ATTUAZIONE DEL PIANO DI RISTRUTTURAZIONE E RISANAMENTO 2018/2021 APPROVATO DALL'ASSEMBLEA DEI SOCI CIT IL 30/10/2018 ED ALLEGATO AL PRESENTE PROVVEDIMENTO CONSILIARE. |

⁽⁸⁾ Compilare il campo se "Attività svolta dalla Partecipata" precedentemente selezionata è "realizzazione e gestione di opera pubblica ovvero organizzazione e gestione di servizio di interesse generale tramite PPP (Art.4, c.2, lett. c)".

⁽⁹⁾ Compilare il campo se per "Tipo di controllo" è stato selezionato elemento diverso da "nessuno".

⁽¹⁰⁾ Campo obbligatorio se per "Esito della ricognizione" è stato selezionato "Razionalizzazione".

* Campo con compilazione facoltativa.

Ulteriori informazioni relative ai campi della Sezione

Nel presente riquadro:

- con riferimento all' "**Attività svolta dalla partecipata**", indicare l'attività prevalente e se essa è svolta in favore dell'ente partecipante o della collettività di riferimento; in caso contrario, indicare altre entità beneficiarie di detta attività e le ragioni della originaria acquisizione e dell'eventuale mantenimento. Se la società gestisce partecipazioni, indicare eventuali servizi resi alle o ricevuti dalle partecipate, nonché attività operative svolte dalla holding;
- con riferimento allo "**Svolgimento di attività analoghe a quelle svolte da altre società**", indicare le attività oggetto di duplicazione e le altre società partecipate in esse coinvolte;
- con riferimento all' "**Esito della ricognizione**", indicare la motivazione di un esito eventualmente diverso da quello della ricognizione straordinaria;
- con riferimento alle "**Modalità (razionalizzazione)**", indicare le motivazioni di modalità eventualmente diverse da quelle della ricognizione straordinaria. Nel caso di liquidazione, indicare il termine previsto per la conclusione della relativa procedura;
- con riferimento al "**Termine previsto per la razionalizzazione**", indicare le motivazioni di un termine eventualmente diverso da quello della ricognizione straordinaria.

DIRETTE 2

A.M.I.A.S. srl – CF 830006270066

Scheda di dettaglio

DATI ANAGRAFICI DELLA PARTECIPATA

| NOME DEL CAMPO | |
|---|---|
| Codice Fiscale | 830006270066 |
| Denominazione | A.M.I.A.S. Azienda Multiservizi Idrici e Ambientali dello Scrivia SRL |
| Anno di costituzione della società | 1996 |
| Forma giuridica | Società a responsabilità limitata |
| Tipo di fondazione | Scegliere un elemento. |
| Altra forma giuridica | |
| Stato della società | La società è attiva. |

| NOME DEL CAMPO | |
|--|--|
| Anno di inizio della procedura ⁽¹⁾ | |
| Società con azioni quotate in mercati regolamentati ⁽²⁾ | |
| Società che ha emesso strumenti finanziari quotati in mercati regolamentati (ex TUSP) ⁽²⁾ | |

⁽¹⁾ Compilare il campo "Anno di inizio della procedura" solo se nel campo "Stato della società" è stato selezionato un elemento diverso da "La società è attiva".

⁽²⁾ Le società emittenti azioni o strumenti finanziari in mercati regolamentati nell'applicativo sono individuate mediante elenchi ufficiali.

Ulteriori informazioni relative ai campi della Sezione

Nel presente riquadro:

- con riferimento allo "Stato della società", spiegare i motivi delle eventuali situazioni di inattività o sospensione, ovvero chiarire lo stato della procedura di liquidazione e la relativa data di presumibile conclusione;
- con riferimento alle "Società con azioni quotate in mercati regolamentati", indicare il mercato in cui le azioni della società sono quotate;
- con riferimento alla "Società che ha emesso strumenti finanziari quotati in mercati regolamentati", descrivere gli strumenti e indicare il mercato in cui sono quotati.

SEDE LEGALE DELLA PARTECIPATA

| NOME DEL CAMPO | |
|----------------|-------------|
| Stato | Italia |
| Provincia | ALESSANDRIA |
| Comune | NOVI LIGURE |

SETTORE DI ATTIVITÀ DELLA PARTECIPATA

La lista dei codici Ateco è disponibile al link <http://www.istat.it/it/strumenti/definizioni-e-classificazioni/ateco-2007>

| NOME DEL CAMPO | |
|---------------------------------|---|
| Attività 1 - codice 360000 | Raccolta, trattamento e fornitura acqua |
| Peso indicativo dell'attività % | 100 |

ULTERIORI INFORMAZIONI SULLA PARTECIPATA

| NOME DEL CAMPO | |
|--|----|
| Società in house | no |
| Previsione nello statuto di limiti sul fatturato ⁽³⁾ | |
| Deliberazione di quotazione di azioni in mercati regolamentati nei termini e con le modalità di cui all'art. 26, c. 4 | no |
| Società contenuta nell'allegato A al D.Lgs. n. 175/2016 | no |
| Società a partecipazione pubblica di diritto singolare (art.1, c. 4, lett. A) | no |
| Riferimento normativo società di diritto singolare ⁽³⁾ | |
| La partecipata svolge attività economiche protette da diritti speciali o esclusivi insieme con altre attività svolte in regime di mercato | no |
| Riferimento normativo società con diritti speciali o esclusivi insieme con altre attività svolte in regime di mercato ⁽³⁾ | |
| Società esclusa dall'applicazione dell'art. 4 con DPCM (art. 4, c. 9) | no |
| Società esclusa dall'applicazione dell'art. 4 con provvedimento del Presidente della Regione o delle Prov. Autonome (art. 4, c. 9) | no |
| Riferimento normativo atto esclusione ⁽⁴⁾ | |

⁽³⁾ Compilare il campo solo se nel campo precedente è stato scelto "sì"

⁽⁴⁾ Compilare il campo solo se in uno dei campi precedenti è stato scelto "sì"

Ulteriori informazioni relative ai campi della Sezione

Nel presente riquadro:

- con riferimento a "Riferimento normativo società di diritto singolare", evidenziare le norme di diritto singolare che regolano la società e la loro vigenza anche a seguito della emanazione del TUSP.

DATI DI BILANCIO PER LA VERIFICA TUSP

| NOME DEL CAMPO | Anno 2017 |
|--|---------------------------------------|
| Tipologia di attività svolta | Attività produttive di beni e servizi |
| Numero medio di dipendenti | 0 |
| Numero dei componenti dell'organo di amministrazione | 1 |
| Compenso dei componenti dell'organo di amministrazione | 15.060 |
| Numero dei componenti dell'organo di controllo | 3 |
| Compenso dei componenti dell'organo di controllo | 14.942 |

ATTENZIONE: l'applicativo richiede la compilazione della sezione dati di bilancio per la verifica del TUSP solo nel caso in cui la società non depositi presso il Registro Imprese il bilancio d'esercizio 2017 in formato elaborabile secondo lo standard XBRL.

| NOME DEL CAMPO | 2017 | 2016 | 2015 | 2014 | 2013 |
|-----------------------|--------|---------|--------|--------|--------|
| Approvazione bilancio | sì | sì | sì | sì | sì |
| Risultato d'esercizio | 70.258 | 135.188 | 13.253 | 23.024 | 84.890 |

ATTENZIONE: l'Ente deve compilare, esclusivamente in base alla tipologia di attività svolta dalla partecipata e indicata nel campo precedente, una delle seguenti quattro sotto-sezioni di "DATI DI BILANCIO PER LA VERIFICA TUSP".

Ulteriori informazioni relative ai campi della Sezione

Nel presente riquadro:

- con riferimento al "Numero dei dipendenti", indicarne la numerosità per ciascuna tipologia di rapporto di lavoro, così come risultante dall'eventuale nota integrativa al bilancio d'esercizio; indicare il numero del personale distaccato dalla o presso la società partecipata;
- con riferimento al "Numero dei componenti dell'organo di amministrazione", indicare eventuali variazioni rispetto alla data del 31/12/2017, ovvero a data successiva; azioni di adeguamento del numero degli amministratori con riguardo all'art. 11 del TUSP;
- con riferimento ai "Compensi dei componenti dell'organo di amministrazione", indicare il compenso dei singoli amministratori e eventuali rimborsi spese, gettoni di presenza, ecc.;
- con riferimento alla "Approvazione bilancio" e "Risultato d'esercizio", inserire considerazioni in merito all'andamento della gestione della società.

Attività produttive di beni e servizi o Distretti tecnologici

Compilare la seguente sotto-sezione se la “*Tipologia di attività svolta*” dalla partecipata è: “*Attività produttive di beni e servizi*” o “*Attività di promozione e sviluppo di progetti di ricerca finanziati (Distretti tecnologici)*”.

| NOME DEL CAMPO | 2017 | 2016 | 2015 |
|---|---------|---------|---------|
| A1) Ricavi delle vendite e delle prestazioni | 124.617 | 140.064 | 95.867 |
| A5) Altri Ricavi e Proventi | 303.958 | 321.052 | 297.268 |
| di cui Contributi in conto esercizio | 0 | 0 | 0 |

| NOME DEL CAMPO | INDICAZIONI PER LA COMPILAZIONE |
|--|---------------------------------|
| Tipologia di Partecipazione | Partecipazione diretta |
| Quota diretta ⁽⁵⁾ | 5,25 |
| Codice Fiscale Tramite ⁽⁶⁾ | |
| Denominazione Tramite (organismo) ⁽⁶⁾ | |
| Quota detenuta dalla Tramite nella società ⁽⁷⁾ | |

⁽⁵⁾ Se la partecipazione è diretta o sia diretta che indiretta, inserire la quota detenuta direttamente dall’Amministrazione nella società.

⁽⁶⁾ Compilare se per “Tipologia di Partecipazione” è stato indicato “Partecipazione Indiretta” o “Partecipazione diretta e indiretta”. Inserire CF e denominazione dell’ultima tramite attraverso la quale la società è indirettamente partecipata dall’Amministrazione.

⁽⁷⁾ Inserire la quota di partecipazione che la “tramite” detiene nella società.

QUOTA DI POSSESSO – TIPO DI CONTROLLO

| NOME DEL CAMPO | INDICAZIONI PER LA COMPILAZIONE |
|--------------------------|---|
| Tipo di controllo | controllo congiunto - influenza dominante |

Ulteriori informazioni relative ai campi della sezione

Nel presente riquadro:

- con riferimento al “Tipo di controllo”, se il controllo è indiretto indicare la “tramite” controllata/controllante; se il controllo sulla “tramite” è esercitato congiuntamente con altre amministrazioni, specificare le modalità di coordinamento tra i soci pubblici per l’esercizio del controllo.

INFORMAZIONI ED ESITO PER LA RAZIONALIZZAZIONE

| NOME DEL CAMPO | INDICAZIONI PER LA COMPILAZIONE |
|--|--|
| La partecipata svolge un'attività di produzione di beni e servizi a favore dell'Amministrazione? | Si |
| Attività svolta dalla Partecipata | produzione di un servizio di interesse generale (Art. 4, c. 2, lett. a) |
| Descrizione dell'attività | Raccolta, trattamento e fornitura di acqua |
| Quota % di partecipazione detenuta dal soggetto privato ⁽⁸⁾ | |
| Svolgimento di attività analoghe a quelle svolte da altre società (art.20, c.2 lett.c) | no |
| Necessità di contenimento dei costi di funzionamento (art.20, c.2 lett.f) | no |
| Necessità di aggregazione di società (art.20, c.2 lett.g) | no |
| L'Amministrazione ha fissato, con proprio provvedimento, obiettivi specifici sui costi di funzionamento della partecipata? (art.19, c.5) ⁽⁹⁾ | no |
| Esito della ricognizione | razionalizzazione |
| Modalità (razionalizzazione) ⁽¹⁰⁾ | mantenimento della partecipazione con azioni di razionalizzazione della società |
| Termine previsto per la razionalizzazione ⁽¹⁰⁾ | 31/12/2019 |
| Le misure di razionalizzazione sono state concluse alla data del 31/12/2018? | si |
| Note* | La società ha cambiato forma societaria passando da SPA a SRL con Verbale assemblea straordinaria soci del 28/10/2017. |

⁽⁸⁾ Compilare il campo se “Attività svolta dalla Partecipata” precedentemente selezionata è “realizzazione e gestione

di opera pubblica ovvero organizzazione e gestione di servizio di interesse generale tramite PPP (Art.4, c.2, lett. c)”).

⁽⁹⁾ Compilare il campo se per “Tipo di controllo” è stato selezionato elemento diverso da “nessuno”.

⁽¹⁰⁾ Campo obbligatorio se per “Esito della ricognizione” è stato selezionato “Razionalizzazione”.

* Campo con compilazione facoltativa_

Ulteriori informazioni relative ai campi della Sezione

Nel presente riquadro:

- con riferimento all’ “**Attività svolta dalla partecipata**”, indicare l’attività prevalente e se essa è svolta in favore dell’ente partecipante o della collettività di riferimento; in caso contrario, indicare altre entità beneficiarie di detta attività e le ragioni della originaria acquisizione e dell’eventuale mantenimento. Se la società gestisce partecipazioni, indicare eventuali servizi resi alle o ricevuti dalle partecipate, nonché attività operative svolte dalla holding;
- con riferimento allo “**Svolgimento di attività analoghe a quelle svolte da altre società**”, indicare le attività oggetto di duplicazione e le altre società partecipate in esse coinvolte;
- con riferimento all’ “**Esito della ricognizione**”, indicare la motivazione di un esito eventualmente diverso da quello della ricognizione straordinaria;
- con riferimento alle “**Modalità (razionalizzazione)**”, indicare le motivazioni di modalità eventualmente diverse da quelle della ricognizione straordinaria. Nel caso di liquidazione, indicare il termine previsto per la conclusione della relativa procedura;
- con riferimento al “**Termine previsto per la razionalizzazione**”, indicare le motivazioni di un termine eventualmente diverso da quello della ricognizione straordinaria.

DIRETTE 3

ACOS spa – CF 01681950067

Scheda di dettaglio

DATI ANAGRAFICI DELLA PARTECIPATA

| NOME DEL CAMPO | |
|---|------------------------|
| Codice Fiscale | 01681950067 |
| Denominazione | ACOS spa |
| Anno di costituzione della società | 1996 |
| Forma giuridica | Società per azioni |
| Tipo di fondazione | Scegliere un elemento. |
| Altra forma giuridica | |
| Stato della società | La società è attiva |
| Anno di inizio della procedura ⁽¹⁾ | |
| Società con azioni quotate in mercati regolamentati ⁽²⁾ | |
| Società che ha emesso strumenti finanziari quotati in mercati regolamentati (ex TUSP) ⁽²⁾ | |

⁽¹⁾ Compilare il campo “Anno di inizio della procedura” solo se nel campo “Stato della società” è stato selezionato un elemento diverso da “La società è attiva”.

⁽²⁾ Le società emittenti azioni o strumenti finanziari in mercati regolamentati nell’applicativo sono individuate mediante elenchi ufficiali.

Ulteriori informazioni relative ai campi della Sezione

Nel presente riquadro:

- con riferimento allo “**Stato della società**”, spiegare i motivi delle eventuali situazioni di inattività o sospensione, ovvero chiarire lo stato della procedura di liquidazione e la relativa data di presumibile conclusione;
- con riferimento alle “**Società con azioni quotate in mercati regolamentati**”, indicare il mercato in cui le azioni della società sono quotate;
- con riferimento alla “**Società che ha emesso strumenti finanziari quotati in mercati regolamentati**”, descrivere gli strumenti e indicare il mercato in cui sono quotati.

SEDE LEGALE DELLA PARTECIPATA

| NOME DEL CAMPO | |
|------------------|-------------|
| Stato | Italia |
| Provincia | ALESSANDRIA |
| Comune | NOVI LIGURE |

SETTORE DI ATTIVITÀ DELLA PARTECIPATA

La lista dei codici Ateco è disponibile al link <http://www.istat.it/it/strumenti/definizioni-e-classificazioni/ateco-2007>

| NOME DEL CAMPO | |
|--|--|
| Attività 1 – codice 701000 | Attività delle holding impegnate nelle attività gestionali (holding operative) |
| Peso indicativo dell’attività % | 100 |

ULTERIORI INFORMAZIONI SULLA PARTECIPATA

| NOME DEL CAMPO | |
|--|------------------------|
| Società in house | no |
| Previsione nello statuto di limiti sul fatturato ⁽³⁾ | Scegliere un elemento. |

| NOME DEL CAMPO | |
|--|------------------------|
| Deliberazione di quotazione di azioni in mercati regolamentati nei termini e con le modalità di cui all'art. 26, c. 4 | no |
| Società contenuta nell'allegato A al D.Lgs. n. 175/2016 | |
| Società a partecipazione pubblica di diritto singolare (art.1, c. 4, lett. A) | no |
| Riferimento normativo società di diritto singolare ⁽³⁾ | Scegliere un elemento. |
| La partecipata svolge attività economiche protette da diritti speciali o esclusivi insieme con altre attività svolte in regime di mercato | Scegliere un elemento. |
| Riferimento normativo società con diritti speciali o esclusivi insieme con altre attività svolte in regime di mercato ⁽³⁾ | Scegliere un elemento. |
| Società esclusa dall'applicazione dell'art. 4 con DPCM (art. 4, c. 9) | no |
| Società esclusa dall'applicazione dell'art. 4 con provvedimento del Presidente della Regione o delle Prov. Autonome (art. 4, c. 9) | no |
| Riferimento normativo atto esclusione ⁽⁴⁾ | Scegliere un elemento. |

⁽³⁾ Compilare il campo solo se nel campo precedente è stato scelto "sì"

⁽⁴⁾ Compilare il campo solo se in uno dei campi precedenti è stato scelto "sì"

Ulteriori informazioni relative ai campi della Sezione

Nel presente riquadro:

- con riferimento a "Riferimento normativo società di diritto singolare", evidenziare le norme di diritto singolare che regolano la società e la loro vigenza anche a seguito della emanazione del TUSP.

DATI DI BILANCIO PER LA VERIFICA TUSP

| NOME DEL CAMPO | Anno 2017 |
|-------------------------------------|---|
| Tipologia di attività svolta | Attività consistenti nell'assunzione di partecipazioni in società esercenti attività diverse da quella creditizia e finanziaria (Holding) |
| Numero medio di dipendenti | 18 |

| NOME DEL CAMPO | Anno 2017 |
|--|-----------|
| Numero dei componenti dell'organo di amministrazione | 3 |
| Compenso dei componenti dell'organo di amministrazione | 56.351 |
| Numero dei componenti dell'organo di controllo | 3 |
| Compenso dei componenti dell'organo di controllo | 27.061 |

ATTENZIONE: l'applicativo richiede la compilazione della sezione dati di bilancio per la verifica del TUSP solo nel caso in cui la società non depositi presso il Registro Imprese il bilancio d'esercizio 2017 in formato elaborabile secondo lo standard XBRL.

| NOME DEL CAMPO | 2017 | 2016 | 2015 | 2014 | 2013 |
|-----------------------|-----------|-----------|-----------|-----------|-----------|
| Approvazione bilancio | sì | sì | sì | sì | sì |
| Risultato d'esercizio | 1.853.811 | 1.686.475 | 1.186.729 | 1.265.761 | 1.104.615 |

ATTENZIONE: l'Ente deve compilare, esclusivamente in base alla tipologia di attività svolta dalla partecipata e indicata nel campo precedente, una delle seguenti quattro sotto-sezioni di "DATI DI BILANCIO PER LA VERIFICA TUSP".

Ulteriori informazioni relative ai campi della Sezione

Nel presente riquadro:

- con riferimento al "Numero dei dipendenti", indicarne la numerosità per ciascuna tipologia di rapporto di lavoro, così come risultante dall'eventuale nota integrativa al bilancio d'esercizio; indicare il numero del personale distaccato dalla o presso la società partecipata;
- con riferimento al "Numero dei componenti dell'organo di amministrazione", indicare eventuali variazioni rispetto alla data del 31/12/2017, ovvero a data successiva; azioni di adeguamento del numero degli amministratori con riguardo all'art. 11 del TUSP;
- con riferimento ai "Compensi dei componenti dell'organo di amministrazione", indicare il compenso dei singoli amministratori e eventuali rimborsi spese, gettoni di presenza, ecc.;
- con riferimento alla "Approvazione bilancio" e "Risultato d'esercizio", inserire considerazioni in merito all'andamento della gestione della società.

Attività di Holding

Compilare la seguente sotto-sezione se la "Tipologia di attività svolta" dalla partecipata è: "Attività consistenti nell'assunzione di partecipazioni in società esercenti attività diverse da quella creditizia e finanziaria (Holding)".

| NOME DEL CAMPO | 2017 | 2016 | 2015 |
|--|-----------|-----------|-----------|
| A1) Ricavi delle vendite e delle prestazioni | 3.486.665 | 3.415.475 | 3.277.516 |

| | | | |
|--|-----------|-----------|-----------|
| A5) Altri Ricavi e Proventi | 605.354 | 676.708 | 340.290 |
| di cui Contributi in conto esercizio | | | |
| C15) Proventi da partecipazioni | 1.925.000 | 1.888.421 | 1.426.600 |
| C16) Altri proventi finanziari | 21.603 | 35.584 | 684.482 |
| C17 bis) Utili e perdite su cambi | 0 | -92 | 0 |
| D18 a) Rettifiche di valore di attività finanziarie - Rivalutazioni di partecipazioni | -100.000 | 0 | 0 |

QUOTA DI POSSESSO (quota diretta e/o indiretta)

| NOME DEL CAMPO | INDICAZIONI PER LA COMPILAZIONE |
|--|---------------------------------|
| Tipologia di Partecipazione | Partecipazione diretta |
| Quota diretta ⁽⁵⁾ | 10,51 |
| Codice Fiscale Tramite ⁽⁶⁾ | |
| Denominazione Tramite (organismo) ⁽⁶⁾ | |
| Quota detenuta dalla Tramite nella società ⁽⁷⁾ | |

⁽⁵⁾ Se la partecipazione è diretta o sia diretta che indiretta, inserire la quota detenuta direttamente dall'Amministrazione nella società.

⁽⁶⁾ Compilare se per "Tipologia di Partecipazione" è stato indicato "Partecipazione Indiretta" o "Partecipazione diretta e indiretta". Inserire CF e denominazione dell'ultima tramite attraverso la quale la società è indirettamente partecipata dall'Amministrazione.

⁽⁷⁾ Inserire la quota di partecipazione che la "tramite" detiene nella società.

QUOTA DI POSSESSO – TIPO DI CONTROLLO

| NOME DEL CAMPO | INDICAZIONI PER LA COMPILAZIONE |
|--------------------------|---|
| Tipo di controllo | controllo congiunto - maggioranza dei voti esercitabili nell'assemblea ordinaria ed effettivo esercizio del potere di controllo anche tramite comportamenti concludenti |

Ulteriori informazioni relative ai campi della sezione

Nel presente riquadro:

- con riferimento al “Tipo di controllo”, se il controllo è indiretto indicare la “tramite” controllata/controllante; se il controllo sulla “tramite” è esercitato congiuntamente con altre amministrazioni, specificare le modalità di coordinamento tra i soci pubblici per l’esercizio del controllo.

INFORMAZIONI ED ESITO PER LA RAZIONALIZZAZIONE

| NOME DEL CAMPO | INDICAZIONI PER LA COMPILAZIONE |
|--|---|
| La partecipata svolge un'attività di produzione di beni e servizi a favore dell'Amministrazione? | No |
| Attività svolta dalla Partecipata | gestione delle partecipazioni societarie di enti locali (art.4, c.5) |
| Descrizione dell'attività | Attività consistenti nell'assunzione di partecipazioni in società esercenti attività diverse da quella creditizia e finanziaria (Holding) |
| Quota % di partecipazione detenuta dal soggetto privato ⁽⁸⁾ | Scegliere un elemento. |
| Svolgimento di attività analoghe a quelle svolte da altre società (art.20, c.2 lett.c) | no |
| Necessità di contenimento dei costi di funzionamento (art.20, c.2 lett.f) | no |
| Necessità di aggregazione di società (art.20, c.2 lett.g) | no |
| L'Amministrazione ha fissato, con proprio provvedimento, obiettivi specifici sui costi di funzionamento della partecipata? (art.19, c.5) ⁽⁹⁾ | no |
| Esito della ricognizione | mantenimento senza interventi |
| Modalità (razionalizzazione) ⁽¹⁰⁾ | Scegliere un elemento. |
| Termine previsto per la razionalizzazione ⁽¹⁰⁾ | |
| Le misure di razionalizzazione sono state concluse alla data del 31/12/2018? | Scegliere un elemento. |
| Note* | |

(8) Compilare il campo se “Attività svolta dalla Partecipata” precedentemente selezionata è “realizzazione e gestione di opera pubblica ovvero organizzazione e gestione di servizio di interesse generale tramite PPP (Art.4, c.2, lett. c)”.

(9) Compilare il campo se per “Tipo di controllo” è stato selezionato elemento diverso da “nessuno”.

(10) Campo obbligatorio se per “Esito della ricognizione” è stato selezionato “Razionalizzazione”.

* Campo con compilazione facoltativa_

Ulteriori informazioni relative ai campi della Sezione

Nel presente riquadro:

- con riferimento all’ **“Attività svolta dalla partecipata”**, indicare l’attività prevalente e se essa è svolta in favore dell’ente partecipante o della collettività di riferimento; in caso contrario, indicare altre entità beneficiarie di detta attività e le ragioni della originaria acquisizione e dell’eventuale mantenimento. Se la società gestisce partecipazioni, indicare eventuali servizi resi alle o ricevuti dalle partecipate, nonché attività operative svolte dalla holding;
- con riferimento allo **“Svolgimento di attività analoghe a quelle svolte da altre società”**, indicare le attività oggetto di duplicazione e le altre società partecipate in esse coinvolte;
- con riferimento all’ **“Esito della ricognizione”**, indicare la motivazione di un esito eventualmente diverso da quello della ricognizione straordinaria;
- con riferimento alle **“Modalità (razionalizzazione)”**, indicare le motivazioni di modalità eventualmente diverse da quelle della ricognizione straordinaria. Nel caso di liquidazione, indicare il termine previsto per la conclusione della relativa procedura;
- con riferimento al **“Termine previsto per la razionalizzazione”**, indicare le motivazioni di un termine eventualmente diverso da quello della ricognizione straordinaria.

DIRETTE 4

GIAROLO LEADERS SRL – CF 01753480068

Scheda di dettaglio

DATI ANAGRAFICI DELLA PARTECIPATA

| NOME DEL CAMPO | |
|---|-----------------------------------|
| Codice Fiscale | 01753480068 |
| Denominazione | GIAROLO LEADER S.R.L. |
| Anno di costituzione della società | 1997 |
| Forma giuridica | Società a responsabilità limitata |
| Tipo di fondazione | Scegliere un elemento. |
| Altra forma giuridica | |
| Stato della società | La società è attiva |
| Anno di inizio della procedura ⁽¹⁾ | |
| Società con azioni quotate in mercati regolamentati ⁽²⁾ | |

| NOME DEL CAMPO | |
|---|--|
| Società che ha emesso strumenti finanziari quotati in mercati regolamentati (ex TUSP) ⁽²⁾ | |

⁽¹⁾ Compilare il campo “Anno di inizio della procedura” solo se nel campo “Stato della società” è stato selezionato un elemento diverso da “La società è attiva”.

⁽²⁾ Le società emittenti azioni o strumenti finanziari in mercati regolamentati nell’applicativo sono individuate mediante elenchi ufficiali.

Ulteriori informazioni relative ai campi della Sezione

Nel presente riquadro:

- con riferimento allo “**Stato della società**”, spiegare i motivi delle eventuali situazioni di inattività o sospensione, ovvero chiarire lo stato della procedura di liquidazione e la relativa data di presumibile conclusione;
- con riferimento alle “**Società con azioni quotate in mercati regolamentati**”, indicare il mercato in cui le azioni della società sono quotate;
- con riferimento alla “**Società che ha emesso strumenti finanziari quotati in mercati regolamentati**”, descrivere gli strumenti e indicare il mercato in cui sono quotati.

SEDE LEGALE DELLA PARTECIPATA

| NOME DEL CAMPO | |
|------------------|-------------|
| Stato | Italia |
| Provincia | ALESSANDRIA |
| Comune | STAZZANO |

SETTORE DI ATTIVITÀ DELLA PARTECIPATA

La lista dei codici Ateco è disponibile al link <http://www.istat.it/it/strumenti/definizioni-e-classificazioni/ateco-2007>

| NOME DEL CAMPO | |
|--|--|
| Attività 1 – codice 66.19.5 | Altri servizi di sostegno alle imprese (Gestione dei finanziamenti destinati dalla CEE e dai Ministeri competenti allo sviluppo e al potenziamento di attività turistiche, culturali ecc.) |
| Peso indicativo dell’attività % | 100 |

ULTERIORI INFORMAZIONI SULLA PARTECIPATA

| NOME DEL CAMPO | |
|--|----|
| Società in house | no |
| Previsione nello statuto di limiti sul fatturato ⁽³⁾ | no |

| NOME DEL CAMPO | |
|---|------------------------|
| Deliberazione di quotazione di azioni in mercati regolamentati nei termini e con le modalità di cui all'art. 26, c. 4 | no |
| Società contenuta nell'allegato A al D.Lgs. n. 175/2016 | |
| Società a partecipazione pubblica di diritto singolare (art.1, c. 4, lett. A) | no |
| Riferimento normativo società di diritto singolare ⁽³⁾ | |
| La partecipata svolge attività economiche protette da diritti speciali o esclusivi insieme con altre attività svolte in regime di mercato | Scegliere un elemento. |
| Riferimento normativo società con diritti speciali o esclusivi insieme con altre attività svolte in regime di mercato ⁽³⁾ | |
| Società esclusa dall'applicazione dell'art. 4 con DPCM (art. 4, c. 9) | no |
| Società esclusa dall'applicazione dell'art. 4 con provvedimento del Presidente della Regione o delle Prov. Autonome (art. 4, c. 9) | no |
| Riferimento normativo atto esclusione ⁽⁴⁾ | |

⁽³⁾ Compilare il campo solo se nel campo precedente è stato scelto "sì"

⁽⁴⁾ Compilare il campo solo se in uno dei campi precedenti è stato scelto "sì"

Ulteriori informazioni relative ai campi della Sezione

Nel presente riquadro:

- con riferimento a "Riferimento normativo società di diritto singolare", evidenziare le norme di diritto singolare che regolano la società e la loro vigenza anche a seguito della emanazione del TUSP.

DATI DI BILANCIO PER LA VERIFICA TUSP

| NOME DEL CAMPO | Anno 2017 |
|------------------------------|---------------------------------------|
| Tipologia di attività svolta | Attività produttive di beni e servizi |
| Numero medio di dipendenti | 2 |

| NOME DEL CAMPO | Anno 2017 |
|--|-----------|
| Numero dei componenti dell'organo di amministrazione | 5 |
| Compenso dei componenti dell'organo di amministrazione | 0 |
| Numero dei componenti dell'organo di controllo | 0 |
| Compenso dei componenti dell'organo di controllo | 0 |

ATTENZIONE: l'applicativo richiede la compilazione della sezione dati di bilancio per la verifica del TUSP solo nel caso in cui la società non depositi presso il Registro Imprese il bilancio d'esercizio 2017 in formato elaborabile secondo lo standard XBRL.

| NOME DEL CAMPO | 2017 | 2016 | 2015 | 2014 | 2013 |
|-----------------------|-------|--------|--------|--------|--------|
| Approvazione bilancio | sì | sì | sì | sì | sì |
| Risultato d'esercizio | 2.926 | 166,83 | 348,58 | -4.112 | 32.681 |

ATTENZIONE: l'Ente deve compilare, esclusivamente in base alla tipologia di attività svolta dalla partecipata e indicata nel campo precedente, una delle seguenti quattro sotto-sezioni di "DATI DI BILANCIO PER LA VERIFICA TUSP".

Ulteriori informazioni relative ai campi della Sezione

Nel presente riquadro:

- con riferimento al "Numero dei dipendenti", indicarne la numerosità per ciascuna tipologia di rapporto di lavoro, così come risultante dall'eventuale nota integrativa al bilancio d'esercizio; indicare il numero del personale distaccato dalla o presso la società partecipata;
- con riferimento al "Numero dei componenti dell'organo di amministrazione", indicare eventuali variazioni rispetto alla data del 31/12/2017, ovvero a data successiva; azioni di adeguamento del numero degli amministratori con riguardo all'art. 11 del TUSP;
- con riferimento ai "Compensi dei componenti dell'organo di amministrazione", indicare il compenso dei singoli amministratori e eventuali rimborsi spese, gettoni di presenza, ecc.;
- con riferimento alla "Approvazione bilancio" e "Risultato d'esercizio", inserire considerazioni in merito all'andamento della gestione della società.

Attività produttive di beni e servizi o Distretti tecnologici

Compilare la seguente sotto-sezione se la "Tipologia di attività svolta" dalla partecipata è: "Attività produttive di beni e servizi" o "Attività di promozione e sviluppo di progetti di ricerca finanziati (Distretti tecnologici)".

| NOME DEL CAMPO | 2017 | 2016 | 2015 |
|----------------|------|------|------|
|----------------|------|------|------|

| | | | |
|---|---------|---------|---------|
| A1) Ricavi delle vendite e delle prestazioni | 0 | 0 | 0 |
| A5) Altri Ricavi e Proventi | 125.962 | 134.439 | 105.104 |
| di cui Contributi in conto esercizio | 123.976 | 111.955 | 105.103 |

QUOTA DI POSSESSO (quota diretta e/o indiretta)

| NOME DEL CAMPO | INDICAZIONI PER LA COMPILAZIONE |
|--|---------------------------------|
| Tipologia di Partecipazione | Partecipazione diretta |
| Quota diretta ⁽⁵⁾ | 0,09 |
| Codice Fiscale Tramite ⁽⁶⁾ | |
| Denominazione Tramite (organismo) ⁽⁶⁾ | |
| Quota detenuta dalla Tramite nella società ⁽⁷⁾ | |

⁽⁵⁾ Se la partecipazione è diretta o sia diretta che indiretta, inserire la quota detenuta direttamente dall'Amministrazione nella società.

⁽⁶⁾ Compilare se per "Tipologia di Partecipazione" è stato indicato "Partecipazione Indiretta" o "Partecipazione diretta e indiretta". Inserire CF e denominazione dell'ultima tramite attraverso la quale la società è indirettamente partecipata dall'Amministrazione.

⁽⁷⁾ Inserire la quota di partecipazione che la "tramite" detiene nella società.

QUOTA DI POSSESSO – TIPO DI CONTROLLO

| NOME DEL CAMPO | INDICAZIONI PER LA COMPILAZIONE |
|----------------|---|
| | controllo congiunto - maggioranza dei voti esercitabili nell'assemblea ordinaria ed effettivo esercizio del potere di concludenti |

la sezione

llo", se il controllo è indiretto indicare la "tramite" controllata/controllante; se il controllo sulla "tramite" è esercitato congiuntamente con altre l'esercizio del controllo.

INFORMAZIONI ED ESITO PER LA RAZIONALIZZAZIONE

| NOME DEL CAMPO | INDICAZIONI PER LA COMPILAZIONE |
|--|---|
| La partecipata svolge un'attività di produzione di beni e servizi a favore dell'Amministrazione? | No |
| Attività svolta dalla Partecipata | attività proprie dei Gruppi d'Azione Locale (Art. 4, c. 6) |
| Descrizione dell'attività | Gestione dei finanziamenti destinati dalla CEE e dai Ministeri competenti allo sviluppo e al potenziamento di attività turistiche, culturali ecc. |
| Quota % di partecipazione detenuta dal soggetto privato ⁽⁸⁾ | |
| Svolgimento di attività analoghe a quelle svolte da altre società (art.20, c.2 lett.c) | no |
| Necessità di contenimento dei costi di funzionamento (art.20, c.2 lett.f) | no |
| Necessità di aggregazione di società (art.20, c.2 lett.g) | no |
| L'Amministrazione ha fissato, con proprio provvedimento, obiettivi specifici sui costi di funzionamento della partecipata? (art.19, c.5) ⁽⁹⁾ | no |
| Esito della ricognizione | mantenimento senza interventi |
| Modalità (razionalizzazione) ⁽¹⁰⁾ | Scegliere un elemento. |
| Termine previsto per la razionalizzazione ⁽¹⁰⁾ | |
| Le misure di razionalizzazione sono state concluse alla data del 31/12/2018? | Scegliere un elemento. |
| Note* | |

⁽⁸⁾ Compilare il campo se "Attività svolta dalla Partecipata" precedentemente selezionata è "realizzazione e gestione di opera pubblica ovvero organizzazione e gestione di servizio di interesse generale tramite PPP (Art.4, c.2, lett. c)".

⁽⁹⁾ Compilare il campo se per "Tipo di controllo" è stato selezionato elemento diverso da "nessuno".

⁽¹⁰⁾ Campo obbligatorio se per "Esito della ricognizione" è stato selezionato "Razionalizzazione".

* Campo con compilazione facoltativa.

Ulteriori informazioni relative ai campi della Sezione

Nel presente riquadro:

- con riferimento all' **"Attività svolta dalla partecipata"**, indicare l'attività prevalente e se essa è svolta in favore dell'ente partecipante o della collettività di riferimento; in caso contrario, indicare altre entità beneficiarie di detta attività e le ragioni della originaria acquisizione e dell'eventuale mantenimento. Se la società gestisce partecipazioni, indicare eventuali servizi resi alle o ricevuti dalle partecipate, nonché attività operative svolte dalla holding;
- con riferimento allo **"Svolgimento di attività analoghe a quelle svolte da altre società"**, indicare le attività oggetto di duplicazione e le altre società partecipate in esse coinvolte;
- con riferimento all' **"Esito della ricognizione"**, indicare la motivazione di un esito eventualmente diverso da quello della ricognizione straordinaria;
- con riferimento alle **"Modalità (razionalizzazione)"**, indicare le motivazioni di modalità eventualmente diverse da quelle della ricognizione straordinaria. Nel caso di liquidazione, indicare il termine previsto per la conclusione della relativa procedura;
- con riferimento al **"Termine previsto per la razionalizzazione"**, indicare le motivazioni di un termine eventualmente diverso da quello della ricognizione straordinaria.

Scheda di dettaglio**DATI ANAGRAFICI DELLA PARTECIPATA**

| NOME DEL CAMPO | |
|---|---|
| Codice Fiscale | 02021740069 |
| Denominazione | S.R.T. Società pubblica per il Recupero ed il trattamento dei Rifiuti SPA |
| Anno di costituzione della società | 2003 |
| Forma giuridica | Società per azioni |
| Tipo di fondazione | Scegliere un elemento. |
| Altra forma giuridica | |
| Stato della società | La società è attiva. |
| Anno di inizio della procedura ⁽¹⁾ | |
| Società con azioni quotate in mercati regolamentati ⁽²⁾ | |
| Società che ha emesso strumenti finanziari quotati in mercati regolamentati (ex TUSP) ⁽²⁾ | |

⁽¹⁾ Compilare il campo “Anno di inizio della procedura” solo se nel campo “Stato della società” è stato selezionato un elemento diverso da “La società è attiva”.

⁽²⁾ Le società emittenti azioni o strumenti finanziari in mercati regolamentati nell’applicativo sono individuate mediante elenchi ufficiali.

Ulteriori informazioni relative ai campi della Sezione

Nel presente riquadro:

- con riferimento allo “**Stato della società**”, spiegare i motivi delle eventuali situazioni di inattività o sospensione, ovvero chiarire lo stato della procedura di liquidazione e la relativa data di presumibile conclusione;
- con riferimento alle “**Società con azioni quotate in mercati regolamentati**”, indicare il mercato in cui le azioni della società sono quotate;
- con riferimento alla “**Società che ha emesso strumenti finanziari quotati in mercati regolamentati**”, descrivere gli strumenti e indicare il mercato in cui sono quotati.

SEDE LEGALE DELLA PARTECIPATA

| NOME DEL CAMPO | |
|------------------|-------------|
| Stato | Italia |
| Provincia | ALESSANDRIA |
| Comune | NOVI LIGURE |

SETTORE DI ATTIVITÀ DELLA PARTECIPATA

La lista dei codici Ateco è disponibile al link <http://www.istat.it/it/strumenti/definizioni-e-classificazioni/ateco-2007>

| NOME DEL CAMPO | |
|--|--|
| Attività 1 codice 38.21.09 | Trattamento e smaltimento di altri rifiuti non pericolosi |
| Peso indicativo dell'attività % | 75 |
| Attività 2 – codice 38.32.3 | Recupero e preparazione per il riciclaggio dei rifiuti solidi urbani, industriali e biomasse |
| Peso indicativo dell'attività % | 25 |

ULTERIORI INFORMAZIONI SULLA PARTECIPATA

| NOME DEL CAMPO | |
|--|----|
| Società in house | si |
| Previsione nello statuto di limiti sul fatturato ⁽³⁾ | no |
| Deliberazione di quotazione di azioni in mercati regolamentati nei termini e con le modalità di cui all'art. 26, c. 4 | no |
| Società contenuta nell'allegato A al D.Lgs. n. 175/2016 | |
| Società a partecipazione pubblica di diritto singolare (art.1, c. 4, lett. A) | no |
| Riferimento normativo società di diritto singolare ⁽³⁾ | |

| NOME DEL CAMPO | |
|---|----|
| La partecipata svolge attività economiche protette da diritti speciali o esclusivi insieme con altre attività svolte in regime di mercato | no |
| Riferimento normativo società con diritti speciali o esclusivi insieme con altre attività svolte in regime di mercato ⁽³⁾ | |
| Società esclusa dall'applicazione dell'art. 4 con DPCM (art. 4, c. 9) | no |
| Società esclusa dall'applicazione dell'art. 4 con provvedimento del Presidente della Regione o delle Prov. Autonome (art. 4, c. 9) | no |
| Riferimento normativo atto esclusione ⁽⁴⁾ | |

⁽³⁾ Compilare il campo solo se nel campo precedente è stato scelto "sì"

⁽⁴⁾ Compilare il campo solo se in uno dei campi precedenti è stato scelto "sì"

Ulteriori informazioni relative ai campi della Sezione

Nel presente riquadro:

- con riferimento a "Riferimento normativo società di diritto singolare", evidenziare le norme di diritto singolare che regolano la società e la loro vigenza anche a seguito della emanazione del TUSP.

DATI DI BILANCIO PER LA VERIFICA TUSP

| NOME DEL CAMPO | Anno 2017 |
|--|---------------------------------------|
| Tipologia di attività svolta | Attività produttive di beni e servizi |
| Numero medio di dipendenti | 43 |
| Numero dei componenti dell'organo di amministrazione | 5 |
| Compenso dei componenti dell'organo di amministrazione | 33.840 |
| Numero dei componenti dell'organo di controllo | 3 |
| Compenso dei componenti dell'organo di controllo | 25.564 |

ATTENZIONE: l'applicativo richiede la compilazione della sezione dati di bilancio per la verifica del TUSP solo nel caso in cui la società non depositi presso il Registro Imprese il bilancio d'esercizio 2017 in formato elaborabile secondo lo standard XBRL.

| NOME DEL CAMPO | 2017 | 2016 | 2015 | 2014 | 2013 |
|------------------------------|-------|---------|---------|---------|---------|
| Approvazione bilancio | sì | sì | sì | sì | sì |
| Risultato d'esercizio | 7.962 | 190.814 | 110.782 | 105.475 | 138.685 |

ATTENZIONE: l'Ente deve compilare, esclusivamente in base alla tipologia di attività svolta dalla partecipata e indicata nel campo precedente, una delle seguenti quattro sotto-sezioni di "DATI DI BILANCIO PER LA VERIFICA TUSP".

Ulteriori informazioni relative ai campi della Sezione

Nel presente riquadro:

- con riferimento al "Numero dei dipendenti", indicarne la numerosità per ciascuna tipologia di rapporto di lavoro, così come risultante dall'eventuale nota integrativa al bilancio d'esercizio; indicare il numero del personale distaccato dalla o presso la società partecipata;
- con riferimento al "Numero dei componenti dell'organo di amministrazione", indicare eventuali variazioni rispetto alla data del 31/12/2017, ovvero a data successiva; azioni di adeguamento del numero degli amministratori con riguardo all'art. 11 del TUSP;
- con riferimento ai "Compensi dei componenti dell'organo di amministrazione", indicare il compenso dei singoli amministratori e eventuali rimborsi spese, gettoni di presenza, ecc.;
- con riferimento alla "Approvazione bilancio" e "Risultato d'esercizio", inserire considerazioni in merito all'andamento della gestione della società.

Attività produttive di beni e servizi o Distretti tecnologici

Compilare la seguente sotto-sezione se la "Tipologia di attività svolta" dalla partecipata è: "Attività produttive di beni e servizi" o "Attività di promozione e sviluppo di progetti di ricerca finanziati (Distretti tecnologici)".

| NOME DEL CAMPO | 2017 | 2016 | 2015 |
|---|------------|------------|------------|
| A1) Ricavi delle vendite e delle prestazioni | 20.589.671 | 21.286.709 | 21.631.596 |
| A5) Altri Ricavi e Proventi | 221.164 | 111.068 | 119.782 |
| di cui Contributi in conto esercizio | 111.279 | 104.296 | 92.023 |

QUOTA DI POSSESSO (quota diretta e/o indiretta)

| NOME DEL CAMPO | INDICAZIONI PER LA COMPILAZIONE |
|------------------------------------|---------------------------------|
| Tipologia di Partecipazione | Partecipazione diretta |

| NOME DEL CAMPO | INDICAZIONI PER LA COMPILAZIONE |
|--|---------------------------------|
| Quota diretta ⁽⁵⁾ | 2,88 |
| Codice Fiscale Tramite ⁽⁶⁾ | |
| Denominazione Tramite (organismo) ⁽⁶⁾ | |
| Quota detenuta dalla Tramite nella società ⁽⁷⁾ | |

⁽⁵⁾ Se la partecipazione è diretta o sia diretta che indiretta, inserire la quota detenuta direttamente dall'Amministrazione nella società.

⁽⁶⁾ Compilare se per "Tipologia di Partecipazione" è stato indicato "Partecipazione Indiretta" o "Partecipazione diretta e indiretta". Inserire CF e denominazione dell'ultima tramite attraverso la quale la società è indirettamente partecipata dall'Amministrazione.

⁽⁷⁾ Inserire la quota di partecipazione che la "tramite" detiene nella società.

QUOTA DI POSSESSO – TIPO DI CONTROLLO

| NOME DEL CAMPO | INDICAZIONI PER LA COMPILAZIONE |
|--------------------------|---|
| Tipo di controllo | controllo congiunto per effetto di norme di legge |

Ulteriori informazioni relative ai campi della sezione

Nel presente riquadro:

- con riferimento al "Tipo di controllo", se il controllo è indiretto indicare la "tramite" controllata/controllante; se il controllo sulla "tramite" è esercitato congiuntamente con altre amministrazioni, specificare le modalità di coordinamento tra i soci pubblici per l'esercizio del controllo.

INFORMAZIONI ED ESITO PER LA RAZIONALIZZAZIONE

| NOME DEL CAMPO | INDICAZIONI PER LA COMPILAZIONE |
|---|---|
| La partecipata svolge un'attività di produzione di beni e servizi a favore dell'Amministrazione? | Si |
| Attività svolta dalla Partecipata | produzione di un servizio di interesse generale (Art. 4, c. 2, lett. a) |

| NOME DEL CAMPO | INDICAZIONI PER LA COMPILAZIONE |
|--|---|
| Descrizione dell'attività | Trattamento e smaltimento di altri rifiuti non pericolosi |
| Quota % di partecipazione detenuta dal soggetto privato ⁽⁸⁾ | |
| Svolgimento di attività analoghe a quelle svolte da altre società (art.20, c.2 lett.c) | no |
| Necessità di contenimento dei costi di funzionamento (art.20, c.2 lett.f) | no |
| Necessità di aggregazione di società (art.20, c.2 lett.g) | no |
| L'Amministrazione ha fissato, con proprio provvedimento, obiettivi specifici sui costi di funzionamento della partecipata? (art.19, c.5) ⁽⁹⁾ | no |
| Esito della ricognizione | mantenimento senza interventi |
| Modalità (razionalizzazione) ⁽¹⁰⁾ | Scegliere un elemento. |
| Termine previsto per la razionalizzazione ⁽¹⁰⁾ | |
| Le misure di razionalizzazione sono state concluse alla data del 31/12/2018? | Scegliere un elemento. |
| Note* | |

⁽⁸⁾ Compilare il campo se "Attività svolta dalla Partecipata" precedentemente selezionata è "realizzazione e gestione di opera pubblica ovvero organizzazione e gestione di servizio di interesse generale tramite PPP (Art.4, c.2, lett. c)".

⁽⁹⁾ Compilare il campo se per "Tipo di controllo" è stato selezionato elemento diverso da "nessuno".

⁽¹⁰⁾ Campo obbligatorio se per "Esito della ricognizione" è stato selezionato "Razionalizzazione".

* Campo con compilazione facoltativa_

Ulteriori informazioni relative ai campi della Sezione

Nel presente riquadro:

- con riferimento all' "**Attività svolta dalla partecipata**", indicare l'attività prevalente e se essa è svolta in favore dell'ente partecipante o della collettività di riferimento; in caso contrario, indicare altre entità beneficiarie di detta attività e le ragioni della originaria acquisizione e dell'eventuale mantenimento. Se la società gestisce partecipazioni, indicare eventuali servizi resi alle o ricevuti dalle partecipate, nonché attività operative svolte dalla holding;
- con riferimento allo "**Svolgimento di attività analoghe a quelle svolte da altre società**", indicare le attività oggetto di duplicazione e le altre società partecipate in esse coinvolte;

- con riferimento all'“**Esito della ricognizione**”, indicare la motivazione di un esito eventualmente diverso da quello della ricognizione straordinaria;
- con riferimento alle “**Modalità (razionalizzazione)**”, indicare le motivazioni di modalità eventualmente diverse da quelle della ricognizione straordinaria. Nel caso di liquidazione, indicare il termine previsto per la conclusione della relativa procedura;
- con riferimento al “**Termine previsto per la razionalizzazione**”, indicare le motivazioni di un termine eventualmente diverso da quello della ricognizione straordinaria.

DIRETTE 6

VAL BORBERA ENERGIA E AMBIENTE SRL B.E.A. IN LIQUIDAZIONE – CF 01883660068

Scheda di dettaglio

DATI ANAGRAFICI DELLA PARTECIPATA

| NOME DEL CAMPO | |
|---|---|
| Codice Fiscale | 01883660068 |
| Denominazione | Val BORBERA ENERGIA E AMBIENTE srl – siglabile in BEA IN LIQUIDAZIONE |
| Anno di costituzione della società | 2000 |
| Forma giuridica | Società consortile a responsabilità limitata |
| Tipo di fondazione | Scegliere un elemento. |
| Altra forma giuridica | |
| Stato della società | Sono in corso procedure di liquidazione volontaria o scioglimento |
| Anno di inizio della procedura ⁽¹⁾ | 2015 |
| Società con azioni quotate in mercati regolamentati ⁽²⁾ | No |
| Società che ha emesso strumenti finanziari quotati in mercati regolamentati (ex TUSP) ⁽²⁾ | No |

⁽¹⁾ Compilare il campo “Anno di inizio della procedura” solo se nel campo “Stato della società” è stato selezionato un elemento diverso da “La società è attiva”.

⁽²⁾ Le società emittenti azioni o strumenti finanziari in mercati regolamentati nell’applicativo sono individuate mediante elenchi ufficiali.

Ulteriori informazioni relative ai campi della Sezione

Nel presente riquadro:

- con riferimento allo “**Stato della società**”, spiegare i motivi delle eventuali situazioni di inattività o sospensione, ovvero chiarire lo stato della procedura di liquidazione e la relativa data di presumibile conclusione;
- con riferimento alle “**Società con azioni quotate in mercati regolamentati**”, indicare il mercato in cui le azioni della società sono quotate;
- con riferimento alla “**Società che ha emesso strumenti finanziari quotati in mercati regolamentati**”, descrivere gli

strumenti e indicare il mercato in cui sono quotati.

SEDE LEGALE DELLA PARTECIPATA

| NOME DEL CAMPO | |
|----------------|------------------|
| Stato | Italia |
| Provincia | ALESSANDRIA |
| Comune | CANTALUPO LIGURE |

SETTORE DI ATTIVITÀ DELLA PARTECIPATA

La lista dei codici Ateco è disponibile al link <http://www.istat.it/it/strumenti/definizioni-e-classificazioni/ateco-2007>

| NOME DEL CAMPO | |
|---------------------------------|--|
| Attività 1 – codice 28.25 | Fabbricazione di attrezzature di uso non domestico per la refrigerazione e la ventilazione |
| Peso indicativo dell'attività % | 100 |

ULTERIORI INFORMAZIONI SULLA PARTECIPATA

| NOME DEL CAMPO | |
|---|----|
| Società in house | no |
| Previsione nello statuto di limiti sul fatturato ⁽³⁾ | no |
| Deliberazione di quotazione di azioni in mercati regolamentati nei termini e con le modalità di cui all'art. 26, c. 4 | no |
| Società contenuta nell'allegato A al D.Lgs. n. 175/2016 | no |
| Società a partecipazione pubblica di diritto singolare (art.1, c. 4, lett. A) | no |
| Riferimento normativo società di diritto singolare ⁽³⁾ | |
| La partecipata svolge attività economiche protette da diritti speciali o esclusivi insieme con altre attività svolte in regime di mercato | no |

| NOME DEL CAMPO | |
|--|----|
| Riferimento normativo società con diritti speciali o esclusivi insieme con altre attività svolte in regime di mercato ⁽³⁾ | |
| Società esclusa dall'applicazione dell'art. 4 con DPCM (art. 4, c. 9) | no |
| Società esclusa dall'applicazione dell'art. 4 con provvedimento del Presidente della Regione o delle Prov. Autonome (art. 4, c. 9) | no |
| Riferimento normativo atto esclusione ⁽⁴⁾ | |

⁽³⁾ Compilare il campo solo se nel campo precedente è stato scelto "sì"

⁽⁴⁾ Compilare il campo solo se in uno dei campi precedenti è stato scelto "sì"

Ulteriori informazioni relative ai campi della Sezione

Nel presente riquadro:

- con riferimento a "Riferimento normativo società di diritto singolare", evidenziare le norme di diritto singolare che regolano la società e la loro vigenza anche a seguito della emanazione del TUSP.

DATI DI BILANCIO PER LA VERIFICA TUSP

| NOME DEL CAMPO | Anno 2017 |
|--|---------------------------------------|
| Tipologia di attività svolta | Attività produttive di beni e servizi |
| Numero medio di dipendenti | 0 |
| Numero dei componenti dell'organo di amministrazione | 1 (LIQUIDATORE) |
| Compenso dei componenti dell'organo di amministrazione | 0 |
| Numero dei componenti dell'organo di controllo | 1 |
| Compenso dei componenti dell'organo di controllo | 0 |

ATTENZIONE: l'applicativo richiede la compilazione della sezione dati di bilancio per la verifica del TUSP solo nel caso in cui la società non depositi presso il Registro Imprese il bilancio d'esercizio 2017 in formato elaborabile secondo lo standard XBRL.

| NOME DEL CAMPO | 2017 | 2016 | 2015 | 2014 | 2013 |
|----------------|------|------|------|------|------|
|----------------|------|------|------|------|------|

| | | | | | |
|------------------------------|--------|------|---------|--------|--------|
| Approvazione bilancio | sì | sì | sì | sì | sì |
| Risultato d'esercizio | -2.886 | -760 | -14.417 | -8.641 | 17.222 |

ATTENZIONE: l'Ente deve compilare, esclusivamente in base alla tipologia di attività svolta dalla partecipata e indicata nel campo precedente, una delle seguenti quattro sotto-sezioni di "DATI DI BILANCIO PER LA VERIFICA TUSP".

(Ulteriori informazioni relative ai campi della Sezione

Nel presente riquadro:

- con riferimento al "**Numero dei dipendenti**", indicarne la numerosità per ciascuna tipologia di rapporto di lavoro, così come risultante dall'eventuale nota integrativa al bilancio d'esercizio; indicare il numero del personale distaccato dalla o presso la società partecipata;
- con riferimento al "**Numero dei componenti dell'organo di amministrazione**", indicare eventuali variazioni rispetto alla data del 31/12/2017, ovvero a data successiva; azioni di adeguamento del numero degli amministratori con riguardo all'art. 11 del TUSP;
- con riferimento ai "**Compensi dei componenti dell'organo di amministrazione**", indicare il compenso dei singoli amministratori e eventuali rimborsi spese, gettoni di presenza, ecc.;
- con riferimento alla "**Approvazione bilancio**" e "**Risultato d'esercizio**", inserire considerazioni in merito all'andamento della gestione della società.

Attività produttive di beni e servizi o Distretti tecnologici

Compilare la seguente sotto-sezione se la "*Tipologia di attività svolta*" dalla partecipata è: "**Attività produttive di beni e servizi**" o "**Attività di promozione e sviluppo di progetti di ricerca finanziati (Distretti tecnologici)**".

| NOME DEL CAMPO | 2017 | 2016 | 2015 |
|---|------|-------|------|
| A1) Ricavi delle vendite e delle prestazioni | 0 | 2.830 | 840 |
| A5) Altri Ricavi e Proventi | 1677 | 3125 | 5519 |
| di cui Contributi in conto esercizio | 677 | 0 | 94 |

QUOTA DI POSSESSO (quota diretta e/o indiretta)

| NOME DEL CAMPO | INDICAZIONI PER LA COMPILAZIONE |
|--|---------------------------------|
| Tipologia di Partecipazione | Partecipazione diretta |
| Quota diretta ⁽⁵⁾ | 19,35 |
| Codice Fiscale Tramite ⁽⁶⁾ | |

| NOME DEL CAMPO | INDICAZIONI PER LA COMPILAZIONE |
|--|---------------------------------|
| Denominazione Tramite (organismo) ⁽⁶⁾ | |
| Quota detenuta dalla Tramite nella società ⁽⁷⁾ | |

⁽⁵⁾ Se la partecipazione è diretta o sia diretta che indiretta, inserire la quota detenuta direttamente dall'Amministrazione nella società.

⁽⁶⁾ Compilare se per "Tipologia di Partecipazione" è stato indicato "Partecipazione Indiretta" o "Partecipazione diretta e indiretta". Inserire CF e denominazione dell'ultima tramite attraverso la quale la società è indirettamente partecipata dall'Amministrazione.

⁽⁷⁾ Inserire la quota di partecipazione che la "tramite" detiene nella società.

QUOTA DI POSSESSO – TIPO DI CONTROLLO

| NOME DEL CAMPO | INDICAZIONI PER LA COMPILAZIONE |
|--------------------------|---|
| Tipo di controllo | controllo congiunto - influenza dominante |

Ulteriori informazioni relative ai campi della sezione

Nel presente riquadro:

- con riferimento al "Tipo di controllo", se il controllo è indiretto indicare la "tramite" controllata/controllante; se il controllo sulla "tramite" è esercitato congiuntamente con altre amministrazioni, specificare le modalità di coordinamento tra i soci pubblici per l'esercizio del controllo.

INFORMAZIONI ED ESITO PER LA RAZIONALIZZAZIONE

| NOME DEL CAMPO | INDICAZIONI PER LA COMPILAZIONE |
|---|--|
| La partecipata svolge un'attività di produzione di beni e servizi a favore dell'Amministrazione? | No |
| Attività svolta dalla Partecipata | nessuna attività |
| Descrizione dell'attività | Gestiva centrale a biomassa per il riscaldamento scuole e palazzo comunale |
| Quota % di partecipazione detenuta dal soggetto privato ⁽⁸⁾ | |

| NOME DEL CAMPO | INDICAZIONI PER LA COMPILAZIONE |
|--|---|
| Svolgimento di attività analoghe a quelle svolte da altre società (art.20, c.2 lett.c) | no |
| Necessità di contenimento dei costi di funzionamento (art.20, c.2 lett.f) | si |
| Necessità di aggregazione di società (art.20, c.2 lett.g) | no |
| L'Amministrazione ha fissato, con proprio provvedimento, obiettivi specifici sui costi di funzionamento della partecipata? (art.19, c.5) ⁽⁹⁾ | no |
| Esito della ricognizione | razionalizzazione |
| Modalità (razionalizzazione) ⁽¹⁰⁾ | messa in liquidazione della società |
| Termine previsto per la razionalizzazione ⁽¹⁰⁾ | 31/12/2017 |
| Le misure di razionalizzazione sono state concluse alla data del 31/12/2018? | si |
| Note* | L'assemblea dei soci con verbale in data 26/07/2018 ha provveduto, contestualmente all'approvazione del Bilancio chiuso al 31/12/2017, alla distribuzione delle quote di riparto ai singoli soci e ha conferito mandato al liquidatore di procedere alla cancellazione della società. |

⁽⁸⁾ Compilare il campo se "Attività svolta dalla Partecipata" precedentemente selezionata è "realizzazione e gestione di opera pubblica ovvero organizzazione e gestione di servizio di interesse generale tramite PPP (Art.4, c.2, lett. c)".

⁽⁹⁾ Compilare il campo se per "Tipo di controllo" è stato selezionato elemento diverso da "nessuno".

⁽¹⁰⁾ Campo obbligatorio se per "Esito della ricognizione" è stato selezionato "Razionalizzazione".

* Campo con compilazione facoltativa_

Ulteriori informazioni relative ai campi della Sezione

Nel presente riquadro:

- con riferimento all' "**Attività svolta dalla partecipata**", indicare l'attività prevalente e se essa è svolta in favore dell'ente partecipante o della collettività di riferimento; in caso contrario, indicare altre entità beneficiarie di detta attività e le ragioni della originaria acquisizione e dell'eventuale mantenimento. Se la società gestisce partecipazioni, indicare eventuali servizi resi alle o ricevuti dalle partecipate, nonché attività operative svolte dalla holding;
- con riferimento allo "**Svolgimento di attività analoghe a quelle svolte da altre società**", indicare le attività oggetto di duplicazione e le altre società partecipate in esse coinvolte;
- con riferimento all' "**Esito della ricognizione**", indicare la motivazione di un esito eventualmente diverso da quello della ricognizione straordinaria;
- con riferimento alle "**Modalità (razionalizzazione)**", indicare le motivazioni di modalità eventualmente diverse da

quelle della ricognizione straordinaria. Nel caso di liquidazione, indicare il termine previsto per la conclusione della relativa procedura;

- con riferimento al **“Termine previsto per la razionalizzazione”**, indicare le motivazioni di un termine eventualmente diverso da quello della ricognizione straordinaria.

DIRETTE 7

5 VALLI SERVIZI SRL – CF 02104100066

Scheda di dettaglio

DATI ANAGRAFICI DELLA PARTECIPATA

| NOME DEL CAMPO | |
|---|-----------------------------------|
| Codice Fiscale | 02104100066 |
| Denominazione | 5 VALLI SERVIZI srl |
| Anno di costituzione della società | 2005 |
| Forma giuridica | Società a responsabilità limitata |
| Tipo di fondazione | Scegliere un elemento. |
| Altra forma giuridica | |
| Stato della società | La società è attiva |
| Anno di inizio della procedura ⁽¹⁾ | |
| Società con azioni quotate in mercati regolamentati ⁽²⁾ | No |
| Società che ha emesso strumenti finanziari quotati in mercati regolamentati (ex TUSP) ⁽²⁾ | No |

⁽¹⁾ Compilare il campo “Anno di inizio della procedura” solo se nel campo “Stato della società” è stato selezionato un elemento diverso da “La società è attiva”.

⁽²⁾ Le società emittenti azioni o strumenti finanziari in mercati regolamentati nell’applicativo sono individuate mediante elenchi ufficiali.

Ulteriori informazioni relative ai campi della Sezione

Nel presente riquadro:

- con riferimento allo **“Stato della società”**, spiegare i motivi delle eventuali situazioni di inattività o sospensione, ovvero chiarire lo stato della procedura di liquidazione e la relativa data di presumibile conclusione;
- con riferimento alle **“Società con azioni quotate in mercati regolamentati”**, indicare il mercato in cui le azioni della società sono quotate;
- con riferimento alla **“Società che ha emesso strumenti finanziari quotati in mercati regolamentati”**, descrivere gli strumenti e indicare il mercato in cui sono quotati.

SEDE LEGALE DELLA PARTECIPATA

| NOME DEL CAMPO | |
|----------------|-------------|
| Stato | Italia |
| Provincia | ALESSANDRIA |
| Comune | MONLEALE |

SETTORE DI ATTIVITÀ DELLA PARTECIPATA

La lista dei codici Ateco è disponibile al link <http://www.istat.it/it/strumenti/definizioni-e-classificazioni/ateco-2007>

| NOME DEL CAMPO | |
|---------------------------------|--|
| Attività 1 – codice 38.11.00 | Raccolta dei rifiuti solidi non pericolosi |
| Peso indicativo dell'attività % | 100 |

ULTERIORI INFORMAZIONI SULLA PARTECIPATA

| NOME DEL CAMPO | |
|---|----|
| Società in house | si |
| Previsione nello statuto di limiti sul fatturato ⁽³⁾ | si |
| Deliberazione di quotazione di azioni in mercati regolamentati nei termini e con le modalità di cui all'art. 26, c. 4 | no |
| Società contenuta nell'allegato A al D.Lgs. n. 175/2016 | No |
| Società a partecipazione pubblica di diritto singolare (art.1, c. 4, lett. A) | no |
| Riferimento normativo società di diritto singolare ⁽³⁾ | |
| La partecipata svolge attività economiche protette da diritti speciali o esclusivi insieme con altre attività svolte in regime di mercato | no |
| Riferimento normativo società con diritti speciali o esclusivi insieme con altre attività svolte in regime di mercato ⁽³⁾ | |

| NOME DEL CAMPO | |
|--|----|
| Società esclusa dall'applicazione dell'art. 4 con DPCM (art. 4, c. 9) | no |
| Società esclusa dall'applicazione dell'art. 4 con provvedimento del Presidente della Regione o delle Prov. Autonome (art. 4, c. 9) | no |
| Riferimento normativo atto esclusione ⁽⁴⁾ | |

⁽³⁾ Compilare il campo solo se nel campo precedente è stato scelto "sì"

⁽⁴⁾ Compilare il campo solo se in uno dei campi precedenti è stato scelto "sì"

Ulteriori informazioni relative ai campi della Sezione

Nel presente riquadro:

- con riferimento a "Riferimento normativo società di diritto singolare", evidenziare le norme di diritto singolare che regolano la società e la loro vigenza anche a seguito della emanazione del TUSP.

DATI DI BILANCIO PER LA VERIFICA TUSP

| NOME DEL CAMPO | Anno 2017 |
|--|---|
| Tipologia di attività svolta | Attività produttive di beni e servizi |
| Numero medio di dipendenti | 15 |
| Numero dei componenti dell'organo di amministrazione | 5 |
| Compenso dei componenti dell'organo di amministrazione | 15.551 (oltre rimborsi spese € 10.188,74) |
| Numero dei componenti dell'organo di controllo | 4 |
| Compenso dei componenti dell'organo di controllo | 15.551 |

ATTENZIONE: l'applicativo richiede la compilazione della sezione dati di bilancio per la verifica del TUSP solo nel caso in cui la società non depositi presso il Registro Imprese il bilancio d'esercizio 2017 in formato elaborabile secondo lo standard XBRL.

| NOME DEL CAMPO | 2017 | 2016 | 2015 | 2014 | 2013 |
|-----------------------|-------|--------|--------|--------|--------|
| Approvazione bilancio | sì | sì | sì | sì | sì |
| Risultato d'esercizio | 2.339 | 16.409 | 65.753 | 91.462 | 61.623 |

ATTENZIONE: l'Ente deve compilare, esclusivamente in base alla tipologia di attività svolta dalla partecipata e indicata nel campo precedente, una delle seguenti quattro sotto-sezioni di "DATI DI BILANCIO PER LA VERIFICA TUSP".

Ulteriori informazioni relative ai campi della Sezione

Nel presente riquadro:

- con riferimento al "Numero dei dipendenti", indicarne la numerosità per ciascuna tipologia di rapporto di lavoro, così come risultante dall'eventuale nota integrativa al bilancio d'esercizio; indicare il numero del personale distaccato dalla o presso la società partecipata;
- con riferimento al "Numero dei componenti dell'organo di amministrazione", indicare eventuali variazioni rispetto alla data del 31/12/2017, ovvero a data successiva; azioni di adeguamento del numero degli amministratori con riguardo all'art. 11 del TUSP;
- con riferimento ai "Compensi dei componenti dell'organo di amministrazione", indicare il compenso dei singoli amministratori e eventuali rimborsi spese, gettoni di presenza, ecc.;
- con riferimento alla "Approvazione bilancio" e "Risultato d'esercizio", inserire considerazioni in merito all'andamento della gestione della società.

Attività produttive di beni e servizi o Distretti tecnologici

Compilare la seguente sotto-sezione se la "Tipologia di attività svolta" dalla partecipata è: "Attività produttive di beni e servizi" o "Attività di promozione e sviluppo di progetti di ricerca finanziati (Distretti tecnologici)".

| NOME DEL CAMPO | 2017 | 2016 | 2015 |
|---|-----------|-----------|-----------|
| A1) Ricavi delle vendite e delle prestazioni | 2.133.764 | 2.108.477 | 2.112.706 |
| A5) Altri Ricavi e Proventi | 52.323 | 22.536 | 26.640 |
| di cui Contributi in conto esercizio | 0 | 5.873 | 0 |

QUOTA DI POSSESSO (quota diretta e/o indiretta)

| NOME DEL CAMPO | INDICAZIONI PER LA COMPILAZIONE |
|---|---------------------------------|
| Tipologia di Partecipazione | Partecipazione diretta |
| Quota diretta ⁽⁵⁾ | 2,56 |
| Codice Fiscale Tramite ⁽⁶⁾ | |
| Denominazione Tramite (organismo) ⁽⁶⁾ | |

| NOME DEL CAMPO | INDICAZIONI PER LA COMPILAZIONE |
|--|---------------------------------|
| Quota detenuta dalla Tramite nella società ⁽⁷⁾ | |

⁽⁵⁾ Se la partecipazione è diretta o sia diretta che indiretta, inserire la quota detenuta direttamente dall'Amministrazione nella società.

⁽⁶⁾ Compilare se per "Tipologia di Partecipazione" è stato indicato "Partecipazione Indiretta" o "Partecipazione diretta e indiretta". Inserire CF e denominazione dell'ultima tramite attraverso la quale la società è indirettamente partecipata dall'Amministrazione.

⁽⁷⁾ Inserire la quota di partecipazione che la "tramite" detiene nella società.

QUOTA DI POSSESSO – TIPO DI CONTROLLO

| NOME DEL CAMPO | INDICAZIONI PER LA COMPILAZIONE |
|--------------------------|---|
| Tipo di controllo | controllo congiunto - influenza dominante |

Ulteriori informazioni relative ai campi della sezione

Nel presente riquadro:

- con riferimento al "Tipo di controllo", se il controllo è indiretto indicare la "tramite" controllata/controllante; se il controllo sulla "tramite" è esercitato congiuntamente con altre amministrazioni, specificare le modalità di coordinamento tra i soci pubblici per l'esercizio del controllo.

INFORMAZIONI ED ESITO PER LA RAZIONALIZZAZIONE

| NOME DEL CAMPO | INDICAZIONI PER LA COMPILAZIONE |
|---|---|
| La partecipata svolge un'attività di produzione di beni e servizi a favore dell'Amministrazione? | Si |
| Attività svolta dalla Partecipata | produzione di un servizio di interesse generale (Art. 4, c. 2, lett. a) |
| Descrizione dell'attività | Raccolta dei rifiuti solidi non pericolosi |
| Quota % di partecipazione detenuta dal soggetto privato ⁽⁸⁾ | Scegliere un elemento. |
| Svolgimento di attività analoghe a quelle svolte da altre società (art.20, c.2 lett.c) | no |

| NOME DEL CAMPO | INDICAZIONI PER LA COMPILAZIONE |
|--|---------------------------------|
| Necessità di contenimento dei costi di funzionamento (art.20, c.2 lett.f) | no |
| Necessità di aggregazione di società (art.20, c.2 lett.g) | no |
| L'Amministrazione ha fissato, con proprio provvedimento, obiettivi specifici sui costi di funzionamento della partecipata? (art.19, c.5) ⁽⁹⁾ | no |
| Esito della ricognizione | mantenimento senza interventi |
| Modalità (razionalizzazione) ⁽¹⁰⁾ | Scegliere un elemento. |
| Termine previsto per la razionalizzazione ⁽¹⁰⁾ | |
| Le misure di razionalizzazione sono state concluse alla data del 31/12/2018? | Scegliere un elemento. |
| Note* | |

⁽⁸⁾ Compilare il campo se "Attività svolta dalla Partecipata" precedentemente selezionata è "realizzazione e gestione di opera pubblica ovvero organizzazione e gestione di servizio di interesse generale tramite PPP (Art.4, c.2, lett. c)".

⁽⁹⁾ Compilare il campo se per "Tipo di controllo" è stato selezionato elemento diverso da "nessuno".

⁽¹⁰⁾ Campo obbligatorio se per "Esito della ricognizione" è stato selezionato "Razionalizzazione".

* Campo con compilazione facoltativa_

Ulteriori informazioni relative ai campi della Sezione

Nel presente riquadro:

- con riferimento all' "**Attività svolta dalla partecipata**", indicare l'attività prevalente e se essa è svolta in favore dell'ente partecipante o della collettività di riferimento; in caso contrario, indicare altre entità beneficiarie di detta attività e le ragioni della originaria acquisizione e dell'eventuale mantenimento. Se la società gestisce partecipazioni, indicare eventuali servizi resi alle o ricevuti dalle partecipate, nonché attività operative svolte dalla holding;
- con riferimento allo "**Svolgimento di attività analoghe a quelle svolte da altre società**", indicare le attività oggetto di duplicazione e le altre società partecipate in esse coinvolte;
- con riferimento all' "**Esito della ricognizione**", indicare la motivazione di un esito eventualmente diverso da quello della ricognizione straordinaria;
- con riferimento alle "**Modalità (razionalizzazione)**", indicare le motivazioni di modalità eventualmente diverse da quelle della ricognizione straordinaria. Nel caso di liquidazione, indicare il termine previsto per la conclusione della relativa procedura;
- con riferimento al "**Termine previsto per la razionalizzazione**", indicare le motivazioni di un termine eventualmente diverso da quello della ricognizione straordinaria.

Scheda di dettaglio**DATI ANAGRAFICI DELLA PARTECIPATA**

| NOME DEL CAMPO | |
|---|---|
| Codice Fiscale | 0262294023 |
| Denominazione | BANCA POPOLARE ETICA Società cooperativa per azioni |
| Anno di costituzione della società | 1995 |
| Forma giuridica | Società cooperativa |
| Tipo di fondazione | Scegliere un elemento. |
| Altra forma giuridica | |
| Stato della società | La società è attiva. |
| Anno di inizio della procedura ⁽¹⁾ | |
| Società con azioni quotate in mercati regolamentati ⁽²⁾ | |
| Società che ha emesso strumenti finanziari quotati in mercati regolamentati (ex TUSP) ⁽²⁾ | |

⁽¹⁾ Compilare il campo “Anno di inizio della procedura” solo se nel campo “Stato della società” è stato selezionato un elemento diverso da “La società è attiva”.

⁽²⁾ Le società emittenti azioni o strumenti finanziari in mercati regolamentati nell’applicativo sono individuate mediante elenchi ufficiali.

Ulteriori informazioni relative ai campi della Sezione

Nel presente riquadro:

- con riferimento allo “**Stato della società**”, spiegare i motivi delle eventuali situazioni di inattività o sospensione, ovvero chiarire lo stato della procedura di liquidazione e la relativa data di presumibile conclusione;
- con riferimento alle “**Società con azioni quotate in mercati regolamentati**”, indicare il mercato in cui le azioni della società sono quotate;
- con riferimento alla “**Società che ha emesso strumenti finanziari quotati in mercati regolamentati**”, descrivere gli strumenti e indicare il mercato in cui sono quotati.

SEDE LEGALE DELLA PARTECIPATA

| NOME DEL CAMPO | |
|------------------|--------|
| Stato | Italia |
| Provincia | PADOVA |
| Comune | PADOVA |

SETTORE DI ATTIVITÀ DELLA PARTECIPATA

La lista dei codici Ateco è disponibile al link <http://www.istat.it/it/strumenti/definizioni-e-classificazioni/ateco-2007>

| NOME DEL CAMPO | |
|--|---|
| Attività 1 – codice 64.19.1 | Intermediazione monetari di istituti monetari diverse dalle Banche centrali |
| Peso indicativo dell'attività % | 100 |

ULTERIORI INFORMAZIONI SULLA PARTECIPATA

| NOME DEL CAMPO | |
|--|----|
| Società in house | no |
| Previsione nello statuto di limiti sul fatturato ⁽³⁾ | |
| Deliberazione di quotazione di azioni in mercati regolamentati nei termini e con le modalità di cui all'art. 26, c. 4 | no |
| Società contenuta nell'allegato A al D.Lgs. n. 175/2016 | no |
| Società a partecipazione pubblica di diritto singolare (art.1, c. 4, lett. A) | no |
| Riferimento normativo società di diritto singolare ⁽³⁾ | |
| La partecipata svolge attività economiche protette da diritti speciali o esclusivi insieme con altre attività svolte in regime di mercato | no |
| Riferimento normativo società con diritti speciali o esclusivi insieme con altre attività svolte in regime di mercato ⁽³⁾ | |

| NOME DEL CAMPO | |
|--|----|
| Società esclusa dall'applicazione dell'art. 4 con DPCM (art. 4, c. 9) | no |
| Società esclusa dall'applicazione dell'art. 4 con provvedimento del Presidente della Regione o delle Prov. Autonome (art. 4, c. 9) | no |
| Riferimento normativo atto esclusione ⁽⁴⁾ | |

⁽³⁾ Compilare il campo solo se nel campo precedente è stato scelto "sì"

⁽⁴⁾ Compilare il campo solo se in uno dei campi precedenti è stato scelto "sì"

Ulteriori informazioni relative ai campi della Sezione

Nel presente riquadro:

- con riferimento a "Riferimento normativo società di diritto singolare", evidenziare le norme di diritto singolare che regolano la società e la loro vigenza anche a seguito della emanazione del TUSP.

DATI DI BILANCIO PER LA VERIFICA TUSP

| NOME DEL CAMPO | Anno 2017 |
|--|---------------------------------|
| Tipologia di attività svolta | Attività bancarie e finanziarie |
| Numero medio di dipendenti | 259 |
| Numero dei componenti dell'organo di amministrazione | 13 |
| Compenso dei componenti dell'organo di amministrazione | 342.000 |
| Numero dei componenti dell'organo di controllo | 3 |
| Compenso dei componenti dell'organo di controllo | 98.000 |

ATTENZIONE: l'applicativo richiede la compilazione della sezione dati di bilancio per la verifica del TUSP solo nel caso in cui la società non depositi presso il Registro Imprese il bilancio d'esercizio 2017 in formato elaborabile secondo lo standard XBRL.

| NOME DEL CAMPO | 2017 | 2016 | 2015 | 2014 | 2013 |
|-----------------------|-----------|-----------|---------|-----------|-----------|
| Approvazione bilancio | sì | sì | sì | sì | sì |
| Risultato d'esercizio | 2.273.208 | 4.317.890 | 758.049 | 3.187.558 | 1.327.789 |

ATTENZIONE: l'Ente deve compilare, esclusivamente in base alla tipologia di attività svolta dalla partecipata e indicata nel campo precedente, una delle seguenti quattro sotto-sezioni di "DATI DI BILANCIO PER LA VERIFICA TUSP".

Ulteriori informazioni relative ai campi della Sezione

Nel presente riquadro:

- con riferimento al "Numero dei dipendenti", indicarne la numerosità per ciascuna tipologia di rapporto di lavoro, così come risultante dall'eventuale nota integrativa al bilancio d'esercizio; indicare il numero del personale distaccato dalla o presso la società partecipata;
- con riferimento al "Numero dei componenti dell'organo di amministrazione", indicare eventuali variazioni rispetto alla data del 31/12/2017, ovvero a data successiva; azioni di adeguamento del numero degli amministratori con riguardo all'art. 11 del TUSP;
- con riferimento ai "Compensi dei componenti dell'organo di amministrazione", indicare il compenso dei singoli amministratori e eventuali rimborsi spese, gettoni di presenza, ecc.;
- con riferimento alla "Approvazione bilancio" e "Risultato d'esercizio", inserire considerazioni in merito all'andamento della gestione della società.

Attività bancarie e finanziarie

Compilare la seguente sotto-sezione se la "Tipologia di attività svolta" dalla partecipata è: "Attività bancarie e finanziarie".

| NOME DEL CAMPO | 2017 | 2016 | 2015 |
|--|------------|------------|------------|
| Interessi attivi e proventi assimilati | 30.156.694 | 29.795.529 | 30.867.122 |
| Commissioni attive | 14.724.278 | 12.696.823 | 10.944.939 |

3. Informazioni di dettaglio sulle singole partecipazioni INDIRETTE

Indirette 1 SCAT Società Consortile Alessandrina Trasporti srl – CF 02265840062

Scheda di dettaglio

DATI ANAGRAFICI DELLA PARTECIPATA

| NOME DEL CAMPO | |
|------------------------------------|--|
| Codice Fiscale | 02265840062 |
| Denominazione | SCAT Società Consortile Alessandrina Trasporti srl |
| Anno di costituzione della società | 2009 |
| Forma giuridica | Società consortile a responsabilità limitata |

| NOME DEL CAMPO | |
|---|------------------------|
| Tipo di fondazione | Scegliere un elemento. |
| Altra forma giuridica | |
| Stato della società | Scegliere un elemento. |
| Anno di inizio della procedura ⁽¹⁾ | |
| Società con azioni quotate in mercati regolamentati ⁽²⁾ | No |
| Società che ha emesso strumenti finanziari quotati in mercati regolamentati (ex TUSP) ⁽²⁾ | No |

⁽¹⁾ Compilare il campo “Anno di inizio della procedura” solo se nel campo “Stato della società” è stato selezionato un elemento diverso da “La società è attiva”.

⁽²⁾ Le società emittenti azioni o strumenti finanziari in mercati regolamentati nell’applicativo sono individuate mediante elenchi ufficiali.

Ulteriori informazioni relative ai campi della Sezione

Nel presente riquadro:

- con riferimento allo “**Stato della società**”, spiegare i motivi delle eventuali situazioni di inattività o sospensione, ovvero chiarire lo stato della procedura di liquidazione e la relativa data di presumibile conclusione;
- con riferimento alle “**Società con azioni quotate in mercati regolamentati**”, indicare il mercato in cui le azioni della società sono quotate;
- con riferimento alla “**Società che ha emesso strumenti finanziari quotati in mercati regolamentati**”, descrivere gli strumenti e indicare il mercato in cui sono quotati.

SEDE LEGALE DELLA PARTECIPATA

| NOME DEL CAMPO | |
|------------------|-------------|
| Stato | Italia |
| Provincia | ALESSANDRIA |
| Comune | ALESSANDRIA |

SETTORE DI ATTIVITÀ DELLA PARTECIPATA

La lista dei codici Ateco è disponibile al link <http://www.istat.it/it/strumenti/definizioni-e-classificazioni/ateco-2007>

| NOME DEL CAMPO | |
|-------------------------------------|--|
| Attività 1 – codice 49.31.00 | Trasporto terrestre di passeggeri in aree urbane e suburbane |

| NOME DEL CAMPO | |
|---------------------------------|-----|
| Peso indicativo dell'attività % | 100 |

ULTERIORI INFORMAZIONI SULLA PARTECIPATA

| NOME DEL CAMPO | |
|---|------------------------|
| Società in house | no |
| Previsione nello statuto di limiti sul fatturato ⁽³⁾ | Scegliere un elemento. |
| Deliberazione di quotazione di azioni in mercati regolamentati nei termini e con le modalità di cui all'art. 26, c. 4 | no |
| Società contenuta nell'allegato A al D.Lgs. n. 175/2016 | no |
| Società a partecipazione pubblica di diritto singolare (art.1, c. 4, lett. A) | no |
| Riferimento normativo società di diritto singolare ⁽³⁾ | Scegliere un elemento. |
| La partecipata svolge attività economiche protette da diritti speciali o esclusivi insieme con altre attività svolte in regime di mercato | no |
| Riferimento normativo società con diritti speciali o esclusivi insieme con altre attività svolte in regime di mercato ⁽³⁾ | Scegliere un elemento. |
| Società esclusa dall'applicazione dell'art. 4 con DPCM (art. 4, c. 9) | no |
| Società esclusa dall'applicazione dell'art. 4 con provvedimento del Presidente della Regione o delle Prov. Autonome (art. 4, c. 9) | no |
| Riferimento normativo atto esclusione ⁽⁴⁾ | Scegliere un elemento. |

⁽³⁾ Compilare il campo solo se nel campo precedente è stato scelto "sì"

⁽⁴⁾ Compilare il campo solo se in uno dei campi precedenti è stato scelto "sì"

Ulteriori informazioni relative ai campi della Sezione

Nel presente riquadro:

- con riferimento a “**Riferimento normativo società di diritto singolare**”, evidenziare le norme di diritto singolare che regolano la società e la loro vigenza anche a seguito della emanazione del TUSP.

DATI DI BILANCIO PER LA VERIFICA TUSP

| NOME DEL CAMPO | Anno 2017 |
|---|---------------------------------------|
| Tipologia di attività svolta | Attività produttive di beni e servizi |
| Numero medio di dipendenti | 0 |
| Numero dei componenti dell'organo di amministrazione | 3 |
| Compenso dei componenti dell'organo di amministrazione | 0 |
| Numero dei componenti dell'organo di controllo | 1 |
| Compenso dei componenti dell'organo di controllo | 28.365 |

ATTENZIONE: l'applicativo richiede la compilazione della sezione dati di bilancio per la verifica del TUSP solo nel caso in cui la società non depositi presso il Registro Imprese il bilancio d'esercizio 2017 in formato elaborabile secondo lo standard XBRL.

| NOME DEL CAMPO | 2017 | 2016 | 2015 | 2014 | 2013 |
|------------------------------|-------|-------|-------|--------|--------|
| Approvazione bilancio | sì | sì | sì | sì | sì |
| Risultato d'esercizio | 1.854 | 1.822 | 6.409 | 14.850 | 10.951 |

ATTENZIONE: l'Ente deve compilare, esclusivamente in base alla tipologia di attività svolta dalla partecipata e indicata nel campo precedente, una delle seguenti quattro sotto-sezioni di “DATI DI BILANCIO PER LA VERIFICA TUSP”.

Ulteriori informazioni relative ai campi della Sezione

Nel presente riquadro:

- con riferimento al “**Numero dei dipendenti**”, indicarne la numerosità per ciascuna tipologia di rapporto di lavoro, così come risultante dall'eventuale nota integrativa al bilancio d'esercizio; indicare il numero del personale distaccato dalla o presso la società partecipata;
- con riferimento al “**Numero dei componenti dell'organo di amministrazione**”, indicare eventuali variazioni rispetto alla data del 31/12/2017, ovvero a data successiva; azioni di adeguamento del numero degli amministratori con riguardo all'art. 11 del TUSP;
- con riferimento ai “**Compensi dei componenti dell'organo di amministrazione**”, indicare il compenso dei singoli amministratori e eventuali rimborsi spese, gettoni di presenza, ecc.;
- con riferimento alla “**Approvazione bilancio**” e “**Risultato d'esercizio**”, inserire considerazioni in merito all'andamento della gestione della società.

Attività produttive di beni e servizi o Distretti tecnologici

Compilare la seguente sotto-sezione se la “*Tipologia di attività svolta*” dalla partecipata è: “*Attività produttive di beni e servizi*” o “*Attività di promozione e sviluppo di progetti di ricerca finanziati (Distretti tecnologici)*”.

| NOME DEL CAMPO | 2017 | 2016 | 2015 |
|---|-----------|-----------|------|
| A1) Ricavi delle vendite e delle prestazioni | 8.165.339 | 8.746.762 | |
| A5) Altri Ricavi e Proventi | 252.284 | 888.754 | |
| di cui Contributi in conto esercizio | 0 | 0 | |

QUOTA DI POSSESSO (quota diretta e/o indiretta)

| NOME DEL CAMPO | INDICAZIONI PER LA COMPILAZIONE |
|--|---------------------------------|
| Tipologia di Partecipazione | Partecipazione indiretta |
| Quota diretta ⁽⁵⁾ | |
| Codice Fiscale Tramite ⁽⁶⁾ | 92000050069 |
| Denominazione Tramite (organismo) ⁽⁶⁾ | C.I.T. spa |
| Quota detenuta dalla Tramite nella società ⁽⁷⁾ | 9,45 |

⁽⁵⁾ Se la partecipazione è diretta o sia diretta che indiretta, inserire la quota detenuta direttamente dall'Amministrazione nella società.

⁽⁶⁾ Compilare se per “Tipologia di Partecipazione” è stato indicato “Partecipazione Indiretta” o “Partecipazione diretta e indiretta”. Inserire CF e denominazione dell'ultima tramite attraverso la quale la società è indirettamente partecipata dall'Amministrazione.

⁽⁷⁾ Inserire la quota di partecipazione che la “tramite” detiene nella società.

QUOTA DI POSSESSO – TIPO DI CONTROLLO

| NOME DEL CAMPO | INDICAZIONI PER LA COMPILAZIONE |
|--------------------------|---------------------------------|
| Tipo di controllo | nessuno |

Ulteriori informazioni relative ai campi della sezione

Nel presente riquadro:

- con riferimento al “**Tipo di controllo**”, se il controllo è indiretto indicare la “tramite” controllata/controllante; se il controllo sulla “tramite” è esercitato congiuntamente con altre amministrazioni, specificare le modalità di coordinamento tra i soci pubblici per l’esercizio del controllo.

INFORMAZIONI ED ESITO PER LA RAZIONALIZZAZIONE

| NOME DEL CAMPO | INDICAZIONI PER LA COMPILAZIONE |
|--|---------------------------------|
| La partecipata svolge un'attività di produzione di beni e servizi a favore dell'Amministrazione? | No |
| Attività svolta dalla Partecipata | Scegliere un elemento. |
| Descrizione dell'attività | |
| Quota % di partecipazione detenuta dal soggetto privato ⁽⁸⁾ | Scegliere un elemento. |
| Svolgimento di attività analoghe a quelle svolte da altre società (art.20, c.2 lett.c) | no |
| Necessità di contenimento dei costi di funzionamento (art.20, c.2 lett.f) | no |
| Necessità di aggregazione di società (art.20, c.2 lett.g) | Scegliere un elemento. |
| L'Amministrazione ha fissato, con proprio provvedimento, obiettivi specifici sui costi di funzionamento della partecipata? (art.19, c.5) ⁽⁹⁾ | Scegliere un elemento. |
| Esito della ricognizione | Scegliere un elemento. |
| Modalità (razionalizzazione) ⁽¹⁰⁾ | Scegliere un elemento. |
| Termine previsto per la razionalizzazione ⁽¹⁰⁾ | |
| Le misure di razionalizzazione sono state concluse alla data del 31/12/2018? | Scegliere un elemento. |

| NOME DEL CAMPO | INDICAZIONI PER LA COMPILAZIONE |
|----------------|---------------------------------|
| Note* | |

⁽⁸⁾ Compilare il campo se “Attività svolta dalla Partecipata” precedentemente selezionata è “realizzazione e gestione di opera pubblica ovvero organizzazione e gestione di servizio di interesse generale tramite PPP (Art.4, c.2, lett. c)”.

⁽⁹⁾ Compilare il campo se per “Tipo di controllo” è stato selezionato elemento diverso da “nessuno”.

⁽¹⁰⁾ Campo obbligatorio se per “Esito della ricognizione” è stato selezionato “Razionalizzazione”.

* Campo con compilazione facoltativa_

Ulteriori informazioni relative ai campi della Sezione

Nel presente riquadro:

- con riferimento all’ “**Attività svolta dalla partecipata**”, indicare l’attività prevalente e se essa è svolta in favore dell’ente partecipante o della collettività di riferimento; in caso contrario, indicare altre entità beneficiarie di detta attività e le ragioni della originaria acquisizione e dell’eventuale mantenimento. Se la società gestisce partecipazioni, indicare eventuali servizi resi alle o ricevuti dalle partecipate, nonché attività operative svolte dalla holding;
- con riferimento allo “**Svolgimento di attività analoghe a quelle svolte da altre società**”, indicare le attività oggetto di duplicazione e le altre società partecipate in esse coinvolte;
- con riferimento all’ “**Esito della ricognizione**”, indicare la motivazione di un esito eventualmente diverso da quello della ricognizione straordinaria;
- con riferimento alle “**Modalità (razionalizzazione)**”, indicare le motivazioni di modalità eventualmente diverse da quelle della ricognizione straordinaria. Nel caso di liquidazione, indicare il termine previsto per la conclusione della relativa procedura;
- con riferimento al “**Termine previsto per la razionalizzazione**”, indicare le motivazioni di un termine eventualmente diverso da quello della ricognizione straordinaria.

Indirette 2

GESTIONE ACQUA spa – CF 01880180060

Scheda di dettaglio

DATI ANAGRAFICI DELLA PARTECIPATA

| NOME DEL CAMPO | |
|---|------------------------|
| Codice Fiscale | 01880180060 |
| Denominazione | GESTIONE ACQUA spa |
| Anno di costituzione della società | 2000 |
| Forma giuridica | Società per azioni |
| Tipo di fondazione | Scegliere un elemento. |
| Altra forma giuridica | |
| Stato della società | La società è attiva |
| Anno di inizio della procedura ⁽¹⁾ | |

| NOME DEL CAMPO | |
|---|--|
| Società con azioni quotate in mercati regolamentati ⁽²⁾ | |
| Società che ha emesso strumenti finanziari quotati in mercati regolamentati (ex TUSP) ⁽²⁾ | |

⁽¹⁾ Compilare il campo “anno di inizio della procedura” solo se nel campo “stato della società” è stato selezionato un elemento diverso da “La società è attiva”

⁽²⁾ Le società emittenti azioni o strumenti finanziari in mercati regolamentati nell’applicativo sono individuate mediante elenchi ufficiali.

Ulteriori informazioni relative ai campi della Sezione

Nel presente riquadro:

- con riferimento allo “**Stato della società**”, spiegare i motivi delle eventuali situazioni di inattività o sospensione, ovvero chiarire lo stato della procedura di liquidazione e relativa data di presumibile conclusione
- con riferimento alle “**Società con azioni quotate in mercati regolamentati**”, indicare il mercato in cui le azioni della società sono quotate;
- con riferimento alla “**Società che ha emesso strumenti finanziari quotati in mercati regolamentati**”, descrivere gli strumenti e indicare il mercato in cui sono quotati.

SEDE LEGALE DELLA PARTECIPATA

| NOME DEL CAMPO | |
|------------------|-------------|
| Stato | Italia |
| Provincia | ALESSANDRIA |
| Comune | NOVI LIGURE |

SETTORE DI ATTIVITÀ DELLA PARTECIPATA

La lista dei codici Ateco è disponibile al link <http://www.istat.it/it/strumenti/definizioni-e-classificazioni/ateco-2007>

| NOME DEL CAMPO | |
|--|--|
| Attività 1 – codice 36.00.00 | Raccolta, trattamento e fornitura di acqua |
| Peso indicativo dell’attività % | 100 |

ULTERIORI INFORMAZIONI SULLA PARTECIPATA

| NOME DEL CAMPO | |
|-------------------------|----|
| Società in house | no |

| NOME DEL CAMPO | |
|--|------------------------|
| Previsione nello statuto di limiti sul fatturato ⁽³⁾ | Scegliere un elemento. |
| Deliberazione di quotazione di azioni in mercati regolamentati nei termini e con le modalità di cui all'art. 26, c. 4 | no |
| Società contenuta nell'allegato A al D.Lgs. n. 175/2016 | no |
| Società a partecipazione pubblica di diritto singolare (art.1, c. 4, lett. A) | no |
| Riferimento normativo società di diritto singolare ⁽³⁾ | Scegliere un elemento. |
| La partecipata svolge attività economiche protette da diritti speciali o esclusivi insieme con altre attività svolte in regime di mercato | no |
| Riferimento normativo società con diritti speciali o esclusivi insieme con altre attività svolte in regime di mercato ⁽³⁾ | Scegliere un elemento. |
| Società esclusa dall'applicazione dell'art. 4 con DPCM (art. 4, c. 9) | no |
| Società esclusa dall'applicazione dell'art. 4 con provvedimento del Presidente della Regione o delle Prov. Autonome (art. 4, c. 9) | no |
| Riferimento normativo atto esclusione ⁽⁴⁾ | Scegliere un elemento. |

⁽³⁾ Compilare il campo solo se nel campo precedente è stato scelto "sì"

⁽⁴⁾ Compilare il campo solo se in uno dei campi precedenti è stato scelto "sì"

Ulteriori informazioni relative ai campi della Sezione

Nel presente riquadro:

- con riferimento a "Riferimento normativo società di diritto singolare", evidenziare le norme di diritto singolare che regolano la società e la loro vigenza anche a seguito della emanazione del TUSP.

DATI DI BILANCIO PER LA VERIFICA TUSP

| NOME DEL CAMPO | Anno 2017 |
|-------------------------------------|---------------------------------------|
| Tipologia di attività svolta | Attività produttive di beni e servizi |
| Numero medio di dipendenti | 105 |

| NOME DEL CAMPO | Anno 2017 |
|--|---------------------------------------|
| Tipologia di attività svolta | Attività produttive di beni e servizi |
| Numero dei componenti dell'organo di amministrazione | 4 |
| Compenso dei componenti dell'organo di amministrazione | 69.320 |
| Numero dei componenti dell'organo di controllo | 3 |
| Compenso dei componenti dell'organo di controllo | 18.720 |

| NOME DEL CAMPO | 2017 | 2016 | 2015 | 2014 | 2013 |
|-----------------------|-----------|-----------|---------|---------|-----------|
| Approvazione bilancio | sì | sì | sì | sì | sì |
| Risultato d'esercizio | 2.357.355 | 1.084.914 | 631.138 | 543.876 | 1.053.343 |

ATTENZIONE: l'applicativo richiede la compilazione esclusivamente di una delle seguenti quattro sotto-sezioni di "DATI DI BILANCIO PER LA VERIFICA TUSP".

Ulteriori informazioni relative ai campi della Sezione

Nel presente riquadro:

- con riferimento al "Numero dei dipendenti", indicarne la numerosità per ciascuna tipologia di rapporto di lavoro, così come risultante dall'eventuale nota integrativa al bilancio d'esercizio; indicare il numero del personale distaccato dalla o presso la società partecipata;
- con riferimento al "Numero dei componenti dell'organo di amministrazione", indicare eventuali variazioni rispetto alla data del 31/12/2017, ovvero a data successiva; azioni di adeguamento del numero degli amministratori con riguardo all'art. 11 del TUSP;
- con riferimento ai "Compensi dei componenti dell'organo di amministrazione", indicare il compenso dei singoli amministratori e eventuali rimborsi spese, gettoni di presenza, ecc.
- con riferimento alla "Approvazione bilancio" e "Risultato d'esercizio", inserire considerazioni in merito all'andamento della gestione della società.

Attività produttive di beni e servizi o Distretti tecnologici

Compilare la seguente sotto-sezione se la "Tipologia di attività svolta" dalla partecipata è: "Attività produttive di beni e servizi" o "Attività di promozione e sviluppo di progetti di ricerca finanziati (Distretti tecnologici)".

| NOME DEL CAMPO | 2017 | 2016 | 2015 |
|--|------------|------------|------------|
| A1) Ricavi delle vendite e delle prestazioni | 26.728.090 | 24.876.484 | 27.382.105 |
| A5) Altri Ricavi e Proventi | 3.583.662 | 3.843.215 | |
| di cui Contributi in conto esercizio | 0 | 0 | 0 |

QUOTA DI POSSESSO (quota diretta e/o indiretta)

| NOME DEL CAMPO | INDICAZIONI PER LA COMPILAZIONE |
|--|---------------------------------|
| Tipologia di Partecipazione | Partecipazione indiretta |
| Quota diretta ⁽⁵⁾ | |
| Codice Fiscale Tramite ⁽⁶⁾ | 83006270066 |
| Denominazione Tramite (organismo) ⁽⁶⁾ | AMIAS SRL |
| Quota detenuta dalla Tramite nella società ⁽⁷⁾ | 3,68 |
| Codice Fiscale Tramite (6) | 01681950067 |
| Denominazione Tramite (organismo) (6) | ACOS SPA |
| Quota detenuta dalla Tramite nella società (7) | 63,21 |

⁽⁵⁾ Se la partecipazione è diretta o sia diretta che indiretta, inserire la quota detenuta direttamente dall'Amministrazione nella società.

⁽⁶⁾ Compilare se per "Tipologia di Partecipazione" è stato indicato "Partecipazione Indiretta" o "Partecipazione diretta e indiretta". Inserire CF e denominazione dell'ultima tramite attraverso la quale la società è indirettamente partecipata dall'Amministrazione.

⁽⁷⁾ Inserire la quota di partecipazione che la "tramite" detiene nella società.

QUOTA DI POSSESSO – TIPO DI CONTROLLO

| NOME DEL CAMPO | INDICAZIONI PER LA COMPILAZIONE |
|--------------------------|---------------------------------|
| Tipo di controllo | nessuno |

Ulteriori informazioni relative ai campi della sezione

Nel presente riquadro:

- con riferimento al "Tipo di controllo", se il controllo è indiretto indicare la "tramite" controllata/controllante; se il controllo sulla "tramite" è esercitato congiuntamente con altre amministrazioni, specificare le modalità di coordinamento tra i soci pubblici per l'esercizio del controllo.

INFORMAZIONI ED ESITO PER LA RAZIONALIZZAZIONE

| NOME DEL CAMPO | INDICAZIONI PER LA COMPILAZIONE |
|---|---|
| La partecipata svolge un'attività di produzione di beni e servizi a favore dell'Amministrazione? | Si |
| Attività svolta dalla Partecipata | produzione di un servizio di interesse generale (Art. 4, c. 2, lett. a) |
| Descrizione dell'attività | Servizio Idrico Integrato |
| Quota % di partecipazione detenuta dal soggetto privato ⁽⁸⁾ | Scegliere un elemento. |
| Svolgimento di attività analoghe a quelle svolte da altre società (art.20, c.2 lett.c) | si |
| Necessità di contenimento dei costi di funzionamento (art.20, c.2 lett.f) | no |
| Necessità di aggregazione di società (art.20, c.2 lett.g) | no |
| L'Amministrazione ha fissato, con proprio provvedimento, obiettivi specifici sui costi di funzionamento della partecipata? (art.19, c.5) ⁽⁹⁾ | no |
| Esito della ricognizione | Scegliere un elemento. |
| Modalità (razionalizzazione) ⁽¹⁰⁾ | Scegliere un elemento. |
| Termine previsto per la razionalizzazione ⁽¹⁰⁾ | Scegliere un elemento. |
| Le misure di razionalizzazione sono state concluse alla data del 31/12/2018? | Scegliere un elemento. |
| Note* | |

⁽⁸⁾ Compilare il campo se "Attività svolta dalla Partecipata" precedentemente selezionata è "realizzazione e gestione di opera pubblica ovvero organizzazione e gestione di servizio di interesse generale tramite PPP (Art.4, c.2, lett.c)".

⁽⁹⁾ Compilare il campo se "Tipo di controllo" è stato selezionato elemento diverso da "nessuno".

⁽¹⁰⁾ Campo obbligatorio se per "Esito della ricognizione" è stato selezionato "Razionalizzazione".

Ulteriori informazioni relative ai campi della Sezione

Nel presente riquadro:

- con riferimento all' **"Attività svolta dalla partecipata"**, indicare l'attività prevalente e se essa è svolta in favore dell'ente partecipante o della collettività di riferimento; in caso contrario, indicare altre entità beneficiarie di detta attività e le ragioni della originaria acquisizione e dell'eventuale mantenimento. Se la società gestisce partecipazioni, indicare eventuali servizi resi alle o ricevuti dalle partecipate, nonché attività operative svolte dalla holding;
- con riferimento allo **"Svolgimento di attività analoghe a quelle svolte da altre società"**, indicare le attività oggetto di duplicazione e le altre società partecipate in esse coinvolte;
- con riferimento all' **"Esito della ricognizione"**, indicare la motivazione di un esito eventualmente diverso da quello della ricognizione straordinaria;
- con riferimento alle **"Modalità (razionalizzazione)"**, indicare le motivazioni di modalità eventualmente diverse da quelle della ricognizione straordinaria. Nel caso di liquidazione, indicare il termine previsto per la conclusione della relativa procedura;
- con riferimento al **"Termine previsto per la razionalizzazione"**, indicare le motivazioni di un termine eventualmente diverso da quello della ricognizione straordinaria.

Indirette 3 IREN LABORATORI spa – CF 01762460069

Scheda di dettaglio

DATI ANAGRAFICI DELLA PARTECIPATA

| NOME DEL CAMPO | |
|---|------------------------|
| Codice Fiscale | 01762460069 |
| Denominazione | IREN LABORATORI spa |
| Anno di costituzione della società | 1997 |
| Forma giuridica | Società per azioni |
| Tipo di fondazione | Scegliere un elemento. |
| Altra forma giuridica | |
| Stato della società | La società è attiva. |
| Anno di inizio della procedura ⁽¹⁾ | |
| Società con azioni quotate in mercati regolamentati ⁽²⁾ | |
| Società che ha emesso strumenti finanziari quotati in mercati regolamentati (ex TUSP) ⁽²⁾ | |

⁽¹⁾ Compilare il campo "anno di inizio della procedura" solo se nel campo "stato della società" è stato selezionato un elemento diverso da "La società è attiva"

- ⁽²⁾ Le società emittenti azioni o strumenti finanziari in mercati regolamentati nell'applicativo sono individuate mediante elenchi ufficiali.

Ulteriori informazioni relative ai campi della Sezione

Nel presente riquadro:

- con riferimento allo “**Stato della società**”, spiegare i motivi delle eventuali situazioni di inattività o sospensione, ovvero chiarire lo stato della procedura di liquidazione e relativa data di presumibile conclusione
- con riferimento alle “**Società con azioni quotate in mercati regolamentati**”, indicare il mercato in cui le azioni della società sono quotate;
- con riferimento alla “**Società che ha emesso strumenti finanziari quotati in mercati regolamentati**”, descrivere gli strumenti e indicare il mercato in cui sono quotati.

SEDE LEGALE DELLA PARTECIPATA

| NOME DEL CAMPO | |
|--------------------|--------|
| Stato | Italia |
| Provincia | GENOVA |
| Comune | GENOVA |
| CAP * | |
| Indirizzo * | |
| Telefono * | |
| FAX * | |
| Email * | |

*campo con compilazione facoltativa_

SETTORE DI ATTIVITÀ DELLA PARTECIPATA

La lista dei codici Ateco è disponibile al link <http://www.istat.it/it/strumenti/definizioni-e-classificazioni/ateco-2007>

| NOME DEL CAMPO | |
|--|--|
| Attività 1 – codice 71.20.1 | Collaudi ed analisi tecniche di prodotti |
| Peso indicativo dell'attività % | 100 |

ULTERIORI INFORMAZIONI SULLA PARTECIPATA

| NOME DEL CAMPO | |
|--|------------------------|
| Società in house | no |
| Previsione nello statuto di limiti sul fatturato ⁽³⁾ | Scegliere un elemento. |

| NOME DEL CAMPO | |
|--|------------------------|
| Deliberazione di quotazione di azioni in mercati regolamentati nei termini e con le modalità di cui all'art. 26, c. 4 | Scegliere un elemento. |
| Società contenuta nell'allegato A al D.Lgs. n. 175/2016 | no |
| Società a partecipazione pubblica di diritto singolare (art.1, c. 4, lett. A) | no |
| Riferimento normativo società di diritto singolare ⁽³⁾ | Scegliere un elemento. |
| La partecipata svolge attività economiche protette da diritti speciali o esclusivi insieme con altre attività svolte in regime di mercato | Scegliere un elemento. |
| Riferimento normativo società con diritti speciali o esclusivi insieme con altre attività svolte in regime di mercato ⁽³⁾ | Scegliere un elemento. |
| Società esclusa dall'applicazione dell'art. 4 con DPCM (art. 4, c. 9) | no |
| Società esclusa dall'applicazione dell'art. 4 con provvedimento del Presidente della Regione o delle Prov. Autonome (art. 4, c. 9) | no |
| Riferimento normativo atto esclusione ⁽⁴⁾ | |

⁽³⁾ Compilare il campo solo se nel campo precedente è stato scelto "sì"

⁽⁴⁾ Compilare il campo solo se in uno dei campi precedenti è stato scelto "sì"

Ulteriori informazioni relative ai campi della Sezione

Nel presente riquadro:

- con riferimento a "Riferimento normativo società di diritto singolare", evidenziare le norme di diritto singolare che regolano la società e la loro vigenza anche a seguito della emanazione del TUSP.

DATI DI BILANCIO PER LA VERIFICA TUSP

| NOME DEL CAMPO | Anno 2017 |
|-------------------------------------|---------------------------------------|
| Tipologia di attività svolta | Attività produttive di beni e servizi |
| Numero medio di dipendenti | 73 |

| NOME DEL CAMPO | Anno 2017 |
|--|---------------------------------------|
| Tipologia di attività svolta | Attività produttive di beni e servizi |
| Numero dei componenti dell'organo di amministrazione | 3 |
| Compenso dei componenti dell'organo di amministrazione | 100.000 |
| Numero dei componenti dell'organo di controllo | 3 |
| Compenso dei componenti dell'organo di controllo | 14.000 |

| NOME DEL CAMPO | 2017 | 2016 | 2015 | 2014 | 2013 |
|-----------------------|---------|---------|-----------|------------|------------|
| Approvazione bilancio | sì | sì | sì | sì | sì |
| Risultato d'esercizio | 521.601 | 527.298 | 71.410,00 | 290.477,00 | 196.814,00 |

ATTENZIONE: l'applicativo richiede la compilazione esclusivamente di una delle seguenti quattro sotto-sezioni di "DATI DI BILANCIO PER LA VERIFICA TUSP".

Ulteriori informazioni relative ai campi della Sezione

Nel presente riquadro:

- con riferimento al "Numero dei dipendenti", indicarne la numerosità per ciascuna tipologia di rapporto di lavoro, così come risultante dall'eventuale nota integrativa al bilancio d'esercizio; indicare il numero del personale distaccato dalla o presso la società partecipata;
- con riferimento al "Numero dei componenti dell'organo di amministrazione", indicare eventuali variazioni rispetto alla data del 31/12/2017, ovvero a data successiva; azioni di adeguamento del numero degli amministratori con riguardo all'art. 11 del TUSP;
- con riferimento ai "Compensi dei componenti dell'organo di amministrazione", indicare il compenso dei singoli amministratori e eventuali rimborsi spese, gettoni di presenza, ecc.
- con riferimento alla "Approvazione bilancio" e "Risultato d'esercizio", inserire considerazioni in merito all'andamento della gestione della società.

Attività produttive di beni e servizi o Distretti tecnologici

Compilare la seguente sotto-sezione se la "Tipologia di attività svolta" dalla partecipata è: "Attività produttive di beni e servizi" o "Attività di promozione e sviluppo di progetti di ricerca finanziati (Distretti tecnologici)".

| NOME DEL CAMPO | 2017 | 2016 | 2015 |
|--|-----------|-----------|--------------|
| A1) Ricavi delle vendite e delle prestazioni | 9.751.438 | 8.603.264 | 8.694.434,00 |
| A5) Altri Ricavi e Proventi | 725.494 | 332.798 | |

| | | | |
|--------------------------------------|---|---|--|
| di cui Contributi in conto esercizio | 0 | 0 | |
|--------------------------------------|---|---|--|

QUOTA DI POSSESSO (quota diretta e/o indiretta)

| NOME DEL CAMPO | INDICAZIONI PER LA COMPILAZIONE |
|--|---------------------------------|
| Tipologia di Partecipazione | Partecipazione indiretta |
| Quota diretta ⁽⁵⁾ | |
| Codice Fiscale Tramite ⁽⁶⁾ | 83006270066 |
| Denominazione Tramite (organismo) ⁽⁶⁾ | AMIAS SRL |
| Quota detenuta dalla Tramite nella società ⁽⁷⁾ | 0,23 |
| NOME DEL CAMPO | INDICAZIONI PER LA COMPILAZIONE |
| Tipologia di Partecipazione | Partecipazione indiretta |
| Quota diretta (5) | |
| Codice Fiscale Tramite (6) | 01681950067 |
| Denominazione Tramite (organismo) (6) | ACOS SPA |
| Quota detenuta dalla Tramite nella società (7) | 1,61 |

⁽⁵⁾ Se la partecipazione è diretta o sia diretta che indiretta, inserire la quota detenuta direttamente dall'Amministrazione nella società.

⁽⁶⁾ Compilare se per "Tipologia di Partecipazione" è stato indicato "Partecipazione Indiretta" o "Partecipazione diretta e indiretta". Inserire CF e denominazione dell'ultima tramite attraverso la quale la società è indirettamente partecipata dall'Amministrazione.

⁽⁷⁾ Inserire la quota di partecipazione che la "tramite" detiene nella società.

QUOTA DI POSSESSO – TIPO DI CONTROLLO

| NOME DEL CAMPO | INDICAZIONI PER LA COMPILAZIONE |
|-------------------|---------------------------------|
| Tipo di controllo | nessuno |

Ulteriori informazioni relative ai campi della sezione

Nel presente riquadro:

- con riferimento al “Tipo di controllo”, se il controllo è indiretto indicare la “tramite” controllata/controllante; se il controllo sulla “tramite” è esercitato congiuntamente con altre amministrazioni, specificare le modalità di coordinamento tra i soci pubblici per l’esercizio del controllo.

INFORMAZIONI ED ESITO PER LA RAZIONALIZZAZIONE

| NOME DEL CAMPO | INDICAZIONI PER LA COMPILAZIONE |
|---|---------------------------------|
| La partecipata svolge un'attività di produzione di beni e servizi a favore dell'Amministrazione? | No |
| Attività svolta dalla Partecipata | Scegliere un elemento. |
| Descrizione dell'attività | |
| Quota % di partecipazione detenuta dal soggetto privato ⁽⁸⁾ | |
| Svolgimento di attività analoghe a quelle svolte da altre società (art.20, c.2 lett.c) | Scegliere un elemento. |
| Necessità di contenimento dei costi di funzionamento (art.20, c.2 lett.f) | Scegliere un elemento. |
| Necessità di aggregazione di società (art.20, c.2 lett.g) | Scegliere un elemento. |
| L'Amministrazione ha fissato, con proprio provvedimento, obiettivi specifici sui costi di funzionamento della partecipata? (art.19, c.5) ⁽⁹⁾ | Scegliere un elemento. |
| Esito della ricognizione | Scegliere un elemento. |
| Modalità (razionalizzazione) ⁽¹⁰⁾ | Scegliere un elemento. |

| NOME DEL CAMPO | INDICAZIONI PER LA COMPILAZIONE |
|---|---------------------------------|
| Termine previsto per la razionalizzazione ⁽¹⁰⁾ | |
| Le misure di razionalizzazione sono state concluse alla data del 31/12/2018? | Scegliere un elemento. |
| Note* | |

⁽⁸⁾ Compilare il campo se "Attività svolta dalla Partecipata" precedentemente selezionata è "realizzazione e gestione di opera pubblica ovvero organizzazione e gestione di servizio di interesse generale tramite PPP (Art.4, c.2, lett.c)".

⁽⁹⁾ Compilare il campo se "Tipo di controllo" è stato selezionato elemento diverso da "nessuno".

⁽¹⁰⁾ Campo obbligatorio se per "Esito della ricognizione" è stato selezionato "Razionalizzazione".

* Campo con compilazione facoltativa.

Ulteriori informazioni relative ai campi della Sezione

Nel presente riquadro:

- con riferimento all' "**Attività svolta dalla partecipata**", indicare l'attività prevalente e se essa è svolta in favore dell'ente partecipante o della collettività di riferimento; in caso contrario, indicare altre entità beneficiarie di detta attività e le ragioni della originaria acquisizione e dell'eventuale mantenimento. Se la società gestisce partecipazioni, indicare eventuali servizi resi alle o ricevuti dalle partecipate, nonché attività operative svolte dalla holding;
- con riferimento allo "**Svolgimento di attività analoghe a quelle svolte da altre società**", indicare le attività oggetto di duplicazione e le altre società partecipate in esse coinvolte;
- con riferimento all' "**Esito della ricognizione**", indicare la motivazione di un esito eventualmente diverso da quello della ricognizione straordinaria;
- con riferimento alle "**Modalità (razionalizzazione)**", indicare le motivazioni di modalità eventualmente diverse da quelle della ricognizione straordinaria. Nel caso di liquidazione, indicare il termine previsto per la conclusione della relativa procedura;
- con riferimento al "**Termine previsto per la razionalizzazione**", indicare le motivazioni di un termine eventualmente diverso da quello della ricognizione straordinaria.

Indirette 4 ACOS ENERGIA spa – CF 01967280064

Scheda di dettaglio

DATI ANAGRAFICI DELLA PARTECIPATA

| NOME DEL CAMPO | |
|-----------------------|------------------|
| Codice Fiscale | 01967280064 |
| Denominazione | ACOS ENERGIA spa |

| NOME DEL CAMPO | |
|--|------------------------|
| Anno di costituzione della società | 2002 |
| Forma giuridica | Scegliere un elemento. |
| Tipo di fondazione | Scegliere un elemento. |
| Altra forma giuridica | |
| Stato della società | Scegliere un elemento. |
| Anno di inizio della procedura ⁽¹⁾ | |
| Società con azioni quotate in mercati regolamentati ⁽²⁾ | |
| Società che ha emesso strumenti finanziari quotati in mercati regolamentati (ex TUSP) ⁽²⁾ | |

⁽¹⁾ Compilare il campo “anno di inizio della procedura” solo se nel campo “stato della società” è stato selezionato un elemento diverso da “La società è attiva”

⁽²⁾ Le società emittenti azioni o strumenti finanziari in mercati regolamentati nell’applicativo sono individuate mediante elenchi ufficiali.

Ulteriori informazioni relative ai campi della Sezione

Nel presente riquadro:

- con riferimento allo “**Stato della società**”, spiegare i motivi delle eventuali situazioni di inattività o sospensione, ovvero chiarire lo stato della procedura di liquidazione e relativa data di presumibile conclusione
- con riferimento alle “**Società con azioni quotate in mercati regolamentati**”, indicare il mercato in cui le azioni della società sono quotate;
- con riferimento alla “**Società che ha emesso strumenti finanziari quotati in mercati regolamentati**”, descrivere gli strumenti e indicare il mercato in cui sono quotati.

SEDE LEGALE DELLA PARTECIPATA

| NOME DEL CAMPO | |
|----------------|-------------|
| Stato | Italia |
| Provincia | ALESSANDRIA |
| Comune | NOVI LIGURE |
| CAP * | |
| Indirizzo * | |
| Telefono * | |

| NOME DEL CAMPO | |
|----------------|--|
| FAX * | |
| Email * | |

*campo con compilazione facoltativa

SETTORE DI ATTIVITÀ DELLA PARTECIPATA

La lista dei codici Ateco è disponibile al link <http://www.istat.it/it/strumenti/definizioni-e-classificazioni/ateco-2007>

| NOME DEL CAMPO | |
|---------------------------------|--|
| Attività 1 – codice 35.23.00 | Commercio di gas distribuito mediante condotte |
| Peso indicativo dell'attività % | 100 |

ULTERIORI INFORMAZIONI SULLA PARTECIPATA

| NOME DEL CAMPO | |
|---|------------------------|
| Società in house | no |
| Previsione nello statuto di limiti sul fatturato ⁽³⁾ | Scegliere un elemento. |
| Deliberazione di quotazione di azioni in mercati regolamentati nei termini e con le modalità di cui all'art. 26, c. 4 | no |
| Società contenuta nell'allegato A al D.Lgs. n. 175/2016 | no |
| Società a partecipazione pubblica di diritto singolare (art.1, c. 4, lett. A) | no |
| Riferimento normativo società di diritto singolare ⁽³⁾ | Scegliere un elemento. |
| La partecipata svolge attività economiche protette da diritti speciali o esclusivi insieme con altre attività svolte in regime di mercato | no |
| Riferimento normativo società con diritti speciali o esclusivi insieme con altre attività svolte in regime di mercato ⁽³⁾ | Scegliere un elemento. |

| NOME DEL CAMPO | |
|--|----|
| Società esclusa dall'applicazione dell'art. 4 con DPCM (art. 4, c. 9) | no |
| Società esclusa dall'applicazione dell'art. 4 con provvedimento del Presidente della Regione o delle Prov. Autonome (art. 4, c. 9) | no |
| Riferimento normativo atto esclusione ⁽⁴⁾ | |

⁽³⁾ Compilare il campo solo se nel campo precedente è stato scelto "sì"

⁽⁴⁾ Compilare il campo solo se in uno dei campi precedenti è stato scelto "sì"

Ulteriori informazioni relative ai campi della Sezione

Nel presente riquadro:

- con riferimento a "Riferimento normativo società di diritto singolare", evidenziare le norme di diritto singolare che regolano la società e la loro vigenza anche a seguito della emanazione del TUSP.

DATI DI BILANCIO PER LA VERIFICA TUSP

| NOME DEL CAMPO | Anno 2017 |
|--|---------------------------------------|
| Tipologia di attività svolta | Attività produttive di beni e servizi |
| Numero medio di dipendenti | 13 |
| Numero dei componenti dell'organo di amministrazione | 3 |
| Compenso dei componenti dell'organo di amministrazione | 52.468 |
| Numero dei componenti dell'organo di controllo | 1 società di revisione |
| Compenso dei componenti dell'organo di controllo | 12.300 |

| NOME DEL CAMPO | 2017 | 2016 | 2015 | 2014 | 2013 |
|-----------------------|-----------|-----------|--------------|--------------|--------------|
| Approvazione bilancio | sì | sì | sì | sì | sì |
| Risultato d'esercizio | 1.468.896 | 1.770.341 | 1.136.621,00 | 1.014.023,00 | 1.220.330,00 |

ATTENZIONE: l'applicativo richiede la compilazione esclusivamente di una delle seguenti quattro sotto-sezioni di "DATI DI BILANCIO PER LA VERIFICA TUSP".

Ulteriori informazioni relative ai campi della Sezione

Nel presente riquadro:

- con riferimento al **“Numero dei dipendenti”**, indicarne la numerosità per ciascuna tipologia di rapporto di lavoro, così come risultante dall’eventuale nota integrativa al bilancio d’esercizio; indicare il numero del personale distaccato dalla o presso la società partecipata;
- con riferimento al **“Numero dei componenti dell’organo di amministrazione”**, indicare eventuali variazioni rispetto alla data del 31/12/2017, ovvero a data successiva; azioni di adeguamento del numero degli amministratori con riguardo all’art. 11 del TUSP;
- con riferimento ai **“Compensi dei componenti dell’organo di amministrazione”**, indicare il compenso dei singoli amministratori e eventuali rimborsi spese, gettoni di presenza, ecc.
- con riferimento alla **“Approvazione bilancio”** e **“Risultato d’esercizio”**, inserire considerazioni in merito all’andamento della gestione della società.

Attività produttive di beni e servizi o Distretti tecnologici

Compilare la seguente sotto-sezione se la *“Tipologia di attività svolta”* dalla partecipata è: **“Attività produttive di beni e servizi”** o **“Attività di promozione e sviluppo di progetti di ricerca finanziati (Distretti tecnologici)”**.

| NOME DEL CAMPO | 2017 | 2016 | 2015 |
|---|------------|------------|------|
| A1) Ricavi delle vendite e delle prestazioni | 18.730.341 | 18.380.874 | |
| A5) Altri Ricavi e Proventi | 387.226 | 346.059 | |
| di cui Contributi in conto esercizio | 0 | 0 | |

QUOTA DI POSSESSO (quota diretta e/o indiretta)

| NOME DEL CAMPO | INDICAZIONI PER LA COMPILAZIONE |
|--|---------------------------------|
| Tipologia di Partecipazione | Partecipazione indiretta |
| Quota diretta ⁽⁵⁾ | |
| Codice Fiscale Tramite ⁽⁶⁾ | 01681950067 |
| Denominazione Tramite (organismo) ⁽⁶⁾ | ACOS spa |
| Quota detenuta dalla Tramite nella società ⁽⁷⁾ | 75 |

⁽⁵⁾ Se la partecipazione è diretta o sia diretta che indiretta, inserire la quota detenuta direttamente dall’Amministrazione nella società.

- ⁽⁶⁾ Compilare se per “Tipologia di Partecipazione” è stato indicato “Partecipazione Indiretta” o “Partecipazione diretta e indiretta”. Inserire CF e denominazione dell’ultima tramite attraverso la quale la società è indirettamente partecipata dall’Amministrazione.
- ⁽⁷⁾ Inserire la quota di partecipazione che la “tramite” detiene nella società.

QUOTA DI POSSESSO – TIPO DI CONTROLLO

| NOME DEL CAMPO | INDICAZIONI PER LA COMPILAZIONE |
|--------------------------|---------------------------------|
| Tipo di controllo | nessuno |

Ulteriori informazioni relative ai campi della sezione

Nel presente riquadro:

- con riferimento al “**Tipo di controllo**”, se il controllo è indiretto indicare la “tramite” controllata/controllante; se il controllo sulla “tramite” è esercitato congiuntamente con altre amministrazioni, specificare le modalità di coordinamento tra i soci pubblici per l’esercizio del controllo.

INFORMAZIONI ED ESITO PER LA RAZIONALIZZAZIONE

| NOME DEL CAMPO | INDICAZIONI PER LA COMPILAZIONE |
|---|---|
| La partecipata svolge un'attività di produzione di beni e servizi a favore dell'Amministrazione? | No |
| Attività svolta dalla Partecipata | produzione di un servizio di interesse generale (Art. 4, c. 2, lett. a) |
| Descrizione dell'attività | Commercio di gas distribuito mediante condotte |
| Quota % di partecipazione detenuta dal soggetto privato ⁽⁸⁾ | |
| Svolgimento di attività analoghe a quelle svolte da altre società (art.20, c.2 lett.c) | no |
| Necessità di contenimento dei costi di funzionamento (art.20, c.2 lett.f) | no |
| Necessità di aggregazione di società (art.20, c.2 lett.g) | no |

| NOME DEL CAMPO | INDICAZIONI PER LA COMPILAZIONE |
|--|---------------------------------|
| L'Amministrazione ha fissato, con proprio provvedimento, obiettivi specifici sui costi di funzionamento della partecipata? (art.19, c.5) ⁽⁹⁾ | Scegliere un elemento. |
| Esito della ricognizione | Scegliere un elemento. |
| Modalità (razionalizzazione) ⁽¹⁰⁾ | Scegliere un elemento. |
| Termine previsto per la razionalizzazione ⁽¹⁰⁾ | |
| Le misure di razionalizzazione sono state concluse alla data del 31/12/2018? | Scegliere un elemento. |
| Note* | |

⁽⁸⁾ Compilare il campo se "Attività svolta dalla Partecipata" precedentemente selezionata è "realizzazione e gestione di opera pubblica ovvero organizzazione e gestione di servizio di interesse generale tramite PPP (Art.4, c.2, lett.c)".

⁽⁹⁾ Compilare il campo se "Tipo di controllo" è stato selezionato elemento diverso da "nessuno".

⁽¹⁰⁾ Campo obbligatorio se per "Esito della ricognizione" è stato selezionato "Razionalizzazione".

* Campo con compilazione facoltativa_

Ulteriori informazioni relative ai campi della Sezione

Nel presente riquadro:

- con riferimento all' "**Attività svolta dalla partecipata**", indicare l'attività prevalente e se essa è svolta in favore dell'ente partecipante o della collettività di riferimento; in caso contrario, indicare altre entità beneficiarie di detta attività e le ragioni della originaria acquisizione e dell'eventuale mantenimento. Se la società gestisce partecipazioni, indicare eventuali servizi resi alle o ricevuti dalle partecipate, nonché attività operative svolte dalla holding;
- con riferimento allo "**Svolgimento di attività analoghe a quelle svolte da altre società**", indicare le attività oggetto di duplicazione e le altre società partecipate in esse coinvolte;
- con riferimento all' "**Esito della ricognizione**", indicare la motivazione di un esito eventualmente diverso da quello della ricognizione straordinaria;
- con riferimento alle "**Modalità (razionalizzazione)**", indicare le motivazioni di modalità eventualmente diverse da quelle della ricognizione straordinaria. Nel caso di liquidazione, indicare il termine previsto per la conclusione della relativa procedura;
- con riferimento al "**Termine previsto per la razionalizzazione**", indicare le motivazioni di un termine eventualmente diverso da quello della ricognizione straordinaria.

Scheda di dettaglio**DATI ANAGRAFICI DELLA PARTECIPATA**

| NOME DEL CAMPO | |
|---|-----------------------------------|
| Codice Fiscale | 02347450062 |
| Denominazione | RETI srl |
| Anno di costituzione della società | 2011 |
| Forma giuridica | Società a responsabilità limitata |
| Tipo di fondazione | Scegliere un elemento. |
| Altra forma giuridica | |
| Stato della società | La società è attiva |
| Anno di inizio della procedura ⁽¹⁾ | |
| Società con azioni quotate in mercati regolamentati ⁽²⁾ | |
| Società che ha emesso strumenti finanziari quotati in mercati regolamentati (ex TUSP) ⁽²⁾ | |

⁽¹⁾ Compilare il campo “anno di inizio della procedura” solo se nel campo “stato della società” è stato selezionato un elemento diverso da “La società è attiva”

⁽²⁾ Le società emittenti azioni o strumenti finanziari in mercati regolamentati nell’applicativo sono individuate mediante elenchi ufficiali.

Ulteriori informazioni relative ai campi della Sezione

Nel presente riquadro:

- con riferimento allo “**Stato della società**”, spiegare i motivi delle eventuali situazioni di inattività o sospensione, ovvero chiarire lo stato della procedura di liquidazione e relativa data di presumibile conclusione
- con riferimento alle “**Società con azioni quotate in mercati regolamentati**”, indicare il mercato in cui le azioni della società sono quotate;
- con riferimento alla “**Società che ha emesso strumenti finanziari quotati in mercati regolamentati**”, descrivere gli strumenti e indicare il mercato in cui sono quotati.

SEDE LEGALE DELLA PARTECIPATA

| NOME DEL CAMPO | |
|------------------|-------------|
| Stato | Italia |
| Provincia | ALESSANDRIA |

| NOME DEL CAMPO | |
|----------------|-------------|
| Comune | NOVI LIGURE |
| CAP * | |
| Indirizzo * | |
| Telefono * | |
| FAX * | |
| Email * | |

*campo con compilazione facoltativa

SETTORE DI ATTIVITÀ DELLA PARTECIPATA

La lista dei codici Ateco è disponibile al link <http://www.istat.it/it/strumenti/definizioni-e-classificazioni/ateco-2007>

| NOME DEL CAMPO | |
|---------------------------------|---|
| Attività 1 – codice 35.22.0 | Distribuzione di combustibili gassosi mediante condotte |
| Peso indicativo dell'attività % | 100 |

ULTERIORI INFORMAZIONI SULLA PARTECIPATA

| NOME DEL CAMPO | |
|---|------------------------|
| Società in house | no |
| Previsione nello statuto di limiti sul fatturato ⁽³⁾ | Scegliere un elemento. |
| Deliberazione di quotazione di azioni in mercati regolamentati nei termini e con le modalità di cui all'art. 26, c. 4 | Scegliere un elemento. |
| Società contenuta nell'allegato A al D.Lgs. n. 175/2016 | no |
| Società a partecipazione pubblica di diritto singolare (art.1, c. 4, lett. A) | no |
| Riferimento normativo società di diritto singolare ⁽³⁾ | |

| NOME DEL CAMPO | |
|---|----|
| La partecipata svolge attività economiche protette da diritti speciali o esclusivi insieme con altre attività svolte in regime di mercato | no |
| Riferimento normativo società con diritti speciali o esclusivi insieme con altre attività svolte in regime di mercato ⁽³⁾ | |
| Società esclusa dall'applicazione dell'art. 4 con DPCM (art. 4, c. 9) | no |
| Società esclusa dall'applicazione dell'art. 4 con provvedimento del Presidente della Regione o delle Prov. Autonome (art. 4, c. 9) | no |
| Riferimento normativo atto esclusione ⁽⁴⁾ | |

⁽³⁾ Compilare il campo solo se nel campo precedente è stato scelto "sì"

⁽⁴⁾ Compilare il campo solo se in uno dei campi precedenti è stato scelto "sì"

Ulteriori informazioni relative ai campi della Sezione

Nel presente riquadro:

- con riferimento a "Riferimento normativo società di diritto singolare", evidenziare le norme di diritto singolare che regolano la società e la loro vigenza anche a seguito della emanazione del TUSP.

DATI DI BILANCIO PER LA VERIFICA TUSP

| NOME DEL CAMPO | Anno 2017 |
|--|---------------------------------------|
| Tipologia di attività svolta | Attività produttive di beni e servizi |
| Numero medio di dipendenti | 22 |
| Numero dei componenti dell'organo di amministrazione | 1 |
| Compenso dei componenti dell'organo di amministrazione | 13.920 |
| Numero dei componenti dell'organo di controllo | 1 società di revisione |
| Compenso dei componenti dell'organo di controllo | 25.500 |

| NOME DEL CAMPO | 2017 | 2016 | 2015 | 2014 | 2013 |
|----------------|------|------|------|------|------|
|----------------|------|------|------|------|------|

| NOME DEL CAMPO | Anno 2017 | | | | |
|------------------------------|---------------------------------------|---------|--------------|--------------|------------|
| Tipologia di attività svolta | Attività produttive di beni e servizi | | | | |
| Approvazione bilancio | sì | sì | sì | sì | sì |
| Risultato d'esercizio | 783.650 | 891.639 | 1.149.131,00 | 1.706.045,00 | 347.432,00 |

ATTENZIONE: l'applicativo richiede la compilazione esclusivamente di una delle seguenti quattro sotto-sezioni di "DATI DI BILANCIO PER LA VERIFICA TUSP".

Ulteriori informazioni relative ai campi della Sezione

Nel presente riquadro:

- con riferimento al "Numero dei dipendenti", indicarne la numerosità per ciascuna tipologia di rapporto di lavoro, così come risultante dall'eventuale nota integrativa al bilancio d'esercizio; indicare il numero del personale distaccato dalla o presso la società partecipata;
- con riferimento al "Numero dei componenti dell'organo di amministrazione", indicare eventuali variazioni rispetto alla data del 31/12/2017, ovvero a data successiva; azioni di adeguamento del numero degli amministratori con riguardo all'art. 11 del TUSP;
- con riferimento ai "Compensi dei componenti dell'organo di amministrazione", indicare il compenso dei singoli amministratori e eventuali rimborsi spese, gettoni di presenza, ecc.
- con riferimento alla "Approvazione bilancio" e "Risultato d'esercizio", inserire considerazioni in merito all'andamento della gestione della società.

Attività produttive di beni e servizi o Distretti tecnologici

Compilare la seguente sotto-sezione se la "Tipologia di attività svolta" dalla partecipata è: "Attività produttive di beni e servizi" o "Attività di promozione e sviluppo di progetti di ricerca finanziati (Distretti tecnologici)".

| NOME DEL CAMPO | 2017 | 2016 | 2015 |
|--|-----------|-----------|------|
| A1) Ricavi delle vendite e delle prestazioni | 4.605.517 | 4.664.620 | |
| A5) Altri Ricavi e Proventi | 232.005 | 31.152 | |
| di cui Contributi in conto esercizio | 1.307 | 1.307 | |

QUOTA DI POSSESSO (quota diretta e/o indiretta)

| NOME DEL CAMPO | INDICAZIONI PER LA COMPILAZIONE |
|------------------------------|---------------------------------|
| Tipologia di Partecipazione | Partecipazione indiretta |
| Quota diretta ⁽⁵⁾ | |

| NOME DEL CAMPO | INDICAZIONI PER LA COMPILAZIONE |
|--|---------------------------------|
| Codice Fiscale Tramite ⁽⁶⁾ | 01681950067 |
| Denominazione Tramite (organismo) ⁽⁶⁾ | ACOS SPA |
| Quota detenuta dalla Tramite nella società ⁽⁷⁾ | 100 |

⁽⁵⁾ Se la partecipazione è diretta o sia diretta che indiretta, inserire la quota detenuta direttamente dall'Amministrazione nella società.

⁽⁶⁾ Compilare se per "Tipologia di Partecipazione" è stato indicato "Partecipazione Indiretta" o "Partecipazione diretta e indiretta". Inserire CF e denominazione dell'ultima tramite attraverso la quale la società è indirettamente partecipata dall'Amministrazione.

⁽⁷⁾ Inserire la quota di partecipazione che la "tramite" detiene nella società.

QUOTA DI POSSESSO – TIPO DI CONTROLLO

| NOME DEL CAMPO | INDICAZIONI PER LA COMPILAZIONE |
|--------------------------|---------------------------------|
| Tipo di controllo | nessuno |

Ulteriori informazioni relative ai campi della sezione

Nel presente riquadro:

- con riferimento al "Tipo di controllo", se il controllo è indiretto indicare la "tramite" controllata/controllante; se il controllo sulla "tramite" è esercitato congiuntamente con altre amministrazioni, specificare le modalità di coordinamento tra i soci pubblici per l'esercizio del controllo.

INFORMAZIONI ED ESITO PER LA RAZIONALIZZAZIONE

| NOME DEL CAMPO | INDICAZIONI PER LA COMPILAZIONE |
|---|---------------------------------|
| La partecipata svolge un'attività di produzione di beni e servizi a favore dell'Amministrazione? | No |
| Attività svolta dalla Partecipata | Scegliere un elemento. |

| NOME DEL CAMPO | INDICAZIONI PER LA COMPILAZIONE |
|---|---|
| Descrizione dell'attività | Gestisce e detiene reti di distribuzione del gas naturale |
| Quota % di partecipazione detenuta dal soggetto privato ⁽⁸⁾ | |
| Svolgimento di attività analoghe a quelle svolte da altre società (art.20, c.2 lett.c) | no |
| Necessità di contenimento dei costi di funzionamento (art.20, c.2 lett.f) | Scegliere un elemento. |
| Necessità di aggregazione di società (art.20, c.2 lett.g) | Scegliere un elemento. |
| L'Amministrazione ha fissato, con proprio provvedimento, obiettivi specifici sui costi di funzionamento della partecipata? (art.19, c.5) ⁽⁹⁾ | no |
| Esito della ricognizione | Scegliere un elemento. |
| Modalità (razionalizzazione) ⁽¹⁰⁾ | Scegliere un elemento. |
| Termine previsto per la razionalizzazione ⁽¹⁰⁾ | |
| Le misure di razionalizzazione sono state concluse alla data del 31/12/2018? | Scegliere un elemento. |
| Note* | |

⁽⁸⁾ Compilare il campo se "Attività svolta dalla Partecipata" precedentemente selezionata è "realizzazione e gestione di opera pubblica ovvero organizzazione e gestione di servizio di interesse generale tramite PPP (Art.4, c.2, lett.c)".

⁽⁹⁾ Compilare il campo se "Tipo di controllo" è stato selezionato elemento diverso da "nessuno".

⁽¹⁰⁾ Campo obbligatorio se per "Esito della ricognizione" è stato selezionato "Razionalizzazione".

* Campo con compilazione facoltativa.

Ulteriori informazioni relative ai campi della Sezione

Nel presente riquadro:

- con riferimento all' "Attività svolta dalla partecipata", indicare l'attività prevalente e se essa è svolta in favore dell'ente partecipante o della collettività di riferimento; in caso contrario, indicare altre entità beneficiarie di detta attività e le ragioni della originaria acquisizione e dell'eventuale mantenimento. Se la società gestisce partecipazioni, indicare eventuali servizi resi alle o ricevuti dalle partecipate, nonché attività operative svolte dalla holding;

- con riferimento allo “Svolgimento di attività analoghe a quelle svolte da altre società”, indicare le attività oggetto di duplicazione e le altre società partecipate in esse coinvolte;
- con riferimento all’”Esito della ricognizione”, indicare la motivazione di un esito eventualmente diverso da quello della ricognizione straordinaria;
- con riferimento alle “Modalità (razionalizzazione)”, indicare le motivazioni di modalità eventualmente diverse da quelle della ricognizione straordinaria. Nel caso di liquidazione, indicare il termine previsto per la conclusione della relativa procedura;
- con riferimento al “Termine previsto per la razionalizzazione”, indicare le motivazioni di un termine eventualmente diverso da quello della ricognizione straordinaria.

Indirett
e 6

ACOSI' SRL – CF 01996810063

Scheda di dettaglio

DATI ANAGRAFICI DELLA PARTECIPATA

| NOME DEL CAMPO | |
|---|-----------------------------------|
| Codice Fiscale | 01996810063 |
| Denominazione | ACOSI' srl |
| Anno di costituzione della società | 2003 |
| Forma giuridica | Società a responsabilità limitata |
| Tipo di fondazione | Scegliere un elemento. |
| Altra forma giuridica | |
| Stato della società | La società è attiva. |
| Anno di inizio della procedura ⁽¹⁾ | |
| Società con azioni quotate in mercati regolamentati ⁽²⁾ | |
| Società che ha emesso strumenti finanziari quotati in mercati regolamentati (ex TUSP) ⁽²⁾ | |

⁽¹⁾ Compilare il campo “anno di inizio della procedura” solo se nel campo “stato della società” è stato selezionato un elemento diverso da “La società è attiva”

⁽²⁾ Le società emittenti azioni o strumenti finanziari in mercati regolamentati nell’applicativo sono individuate mediante elenchi ufficiali.

Ulteriori informazioni relative ai campi della Sezione

Nel presente riquadro:

- con riferimento allo “**Stato della società**”, spiegare i motivi delle eventuali situazioni di inattività o sospensione, ovvero chiarire lo stato della procedura di liquidazione e relativa data di presumibile conclusione
- con riferimento alle “**Società con azioni quotate in mercati regolamentati**”, indicare il mercato in cui le azioni della società sono quotate;
- con riferimento alla “**Società che ha emesso strumenti finanziari quotati in mercati regolamentati**”, descrivere gli strumenti e indicare il mercato in cui sono quotati.

SEDE LEGALE DELLA PARTECIPATA

| NOME DEL CAMPO | |
|--------------------|-------------|
| Stato | Italia |
| Provincia | ALESSANDRIA |
| Comune | NOVI LIGURE |
| CAP * | |
| Indirizzo * | |
| Telefono * | |
| FAX * | |
| Email * | |

*campo con compilazione facoltativa

SETTORE DI ATTIVITÀ DELLA PARTECIPATA

La lista dei codici Ateco è disponibile al link <http://www.istat.it/it/strumenti/definizioni-e-classificazioni/ateco-2007>

| NOME DEL CAMPO | |
|--|--|
| Attività 1- codice 43.22.01 | Installazione di impianti idraulici, di riscaldamento e di condizionamento dell'aria (inclusa manutenzione e riparazione) in edifici o in altre opere di costruzione |
| Peso indicativo dell'attività % | 100 |

ULTERIORI INFORMAZIONI SULLA PARTECIPATA

| NOME DEL CAMPO | |
|--|------------------------|
| Società in house | no |
| Previsione nello statuto di limiti sul fatturato ⁽³⁾ | Scegliere un elemento. |
| Deliberazione di quotazione di azioni in mercati regolamentati nei termini e con le modalità di cui all'art. 26, c. 4 | no |
| Società contenuta nell'allegato A al D.Lgs. n. 175/2016 | no |
| Società a partecipazione pubblica di diritto singolare (art.1, c. 4, lett. A) | no |
| Riferimento normativo società di diritto singolare ⁽³⁾ | |
| La partecipata svolge attività economiche protette da diritti speciali o esclusivi insieme con altre attività svolte in regime di mercato | no |
| Riferimento normativo società con diritti speciali o esclusivi insieme con altre attività svolte in regime di mercato ⁽³⁾ | |
| Società esclusa dall'applicazione dell'art. 4 con DPCM (art. 4, c. 9) | Scegliere un elemento. |
| Società esclusa dall'applicazione dell'art. 4 con provvedimento del Presidente della Regione o delle Prov. Autonome (art. 4, c. 9) | no |
| Riferimento normativo atto esclusione ⁽⁴⁾ | |

⁽³⁾ Compilare il campo solo se nel campo precedente è stato scelto "sì"

⁽⁴⁾ Compilare il campo solo se in uno dei campi precedenti è stato scelto "sì"

Ulteriori informazioni relative ai campi della Sezione

Nel presente riquadro:

- con riferimento a **"Riferimento normativo società di diritto singolare"**, evidenziare le norme di diritto singolare che regolano la società e la loro vigenza anche a seguito della emanazione del TUSP.

DATI DI BILANCIO PER LA VERIFICA TUSP

| NOME DEL CAMPO | Anno 2017 |
|--|---------------------------------------|
| Tipologia di attività svolta | Attività produttive di beni e servizi |
| Numero medio di dipendenti | 6 |
| Numero dei componenti dell'organo di amministrazione | 3 |
| Compenso dei componenti dell'organo di amministrazione | 8.175 |
| Numero dei componenti dell'organo di controllo | 1 |
| Compenso dei componenti dell'organo di controllo | 0 |

| NOME DEL CAMPO | 2017 | 2016 | 2015 | 2014 | 2013 |
|-----------------------|--------|--------|-----------|-----------|-----------|
| Approvazione bilancio | sì | sì | sì | sì | sì |
| Risultato d'esercizio | 34.653 | 31.617 | 15.365,00 | 64.874,00 | 58.626,00 |

ATTENZIONE: l'applicativo richiede la compilazione esclusivamente di una delle seguenti quattro sotto-sezioni di "DATI DI BILANCIO PER LA VERIFICA TUSP".

Ulteriori informazioni relative ai campi della Sezione

Nel presente riquadro:

- con riferimento al **"Numero dei dipendenti"**, indicarne la numerosità per ciascuna tipologia di rapporto di lavoro, così come risultante dall'eventuale nota integrativa al bilancio d'esercizio; indicare il numero del personale distaccato dalla o presso la società partecipata;
- con riferimento al **"Numero dei componenti dell'organo di amministrazione"**, indicare eventuali variazioni rispetto alla data del 31/12/2017, ovvero a data successiva; azioni di adeguamento del numero degli amministratori con riguardo all'art. 11 del TUSP;
- con riferimento ai **"Compensi dei componenti dell'organo di amministrazione"**, indicare il compenso dei singoli amministratori e eventuali rimborsi spese, gettoni di presenza, ecc.
- con riferimento alla **"Approvazione bilancio"** e **"Risultato d'esercizio"**, inserire considerazioni in merito all'andamento della gestione della società.

Attività produttive di beni e servizi o Distretti tecnologici

Compilare la seguente sotto-sezione se la *"Tipologia di attività svolta"* dalla partecipata è: *"Attività produttive di beni e servizi"* o *"Attività di promozione e sviluppo di progetti di ricerca finanziati (Distretti tecnologici)"*.

| NOME DEL CAMPO | 2017 | 2016 | 2015 |
|----------------|------|------|------|
|----------------|------|------|------|

| | | | |
|---|-----------|-----------|--|
| A1) Ricavi delle vendite e delle prestazioni | 1.764.934 | 1.865.473 | |
| A5) Altri Ricavi e Proventi | 161.905 | 112.060 | |
| di cui Contributi in conto esercizio | 0 | 0 | |

QUOTA DI POSSESSO (quota diretta e/o indiretta)

| NOME DEL CAMPO | INDICAZIONI PER LA COMPILAZIONE |
|--|---------------------------------|
| Tipologia di Partecipazione | Partecipazione indiretta |
| Quota diretta ⁽⁵⁾ | |
| Codice Fiscale Tramite ⁽⁶⁾ | 01681950067 |
| Denominazione Tramite (organismo) ⁽⁶⁾ | ACOS SPA |
| Quota detenuta dalla Tramite nella società ⁽⁷⁾ | 100 |

⁽⁵⁾ Se la partecipazione è diretta o sia diretta che indiretta, inserire la quota detenuta direttamente dall'Amministrazione nella società.

⁽⁶⁾ Compilare se per "Tipologia di Partecipazione" è stato indicato "Partecipazione Indiretta" o "Partecipazione diretta e indiretta". Inserire CF e denominazione dell'ultima tramite attraverso la quale la società è indirettamente partecipata dall'Amministrazione.

⁽⁷⁾ Inserire la quota di partecipazione che la "tramite" detiene nella società.

QUOTA DI POSSESSO – TIPO DI CONTROLLO

| NOME DEL CAMPO | INDICAZIONI PER LA COMPILAZIONE |
|--------------------------|---------------------------------|
| Tipo di controllo | nessuno |

Ulteriori informazioni relative ai campi della sezione

Nel presente riquadro:

- con riferimento al "Tipo di controllo", se il controllo è indiretto indicare la "tramite" controllata/controllante; se il controllo sulla "tramite" è esercitato congiuntamente con altre amministrazioni, specificare le modalità di coordinamento tra i soci pubblici per l'esercizio del controllo.

INFORMAZIONI ED ESITO PER LA RAZIONALIZZAZIONE

| NOME DEL CAMPO | INDICAZIONI PER LA COMPILAZIONE |
|--|--|
| La partecipata svolge un'attività di produzione di beni e servizi a favore dell'Amministrazione? | No |
| Attività svolta dalla Partecipata | Scegliere un elemento. |
| Descrizione dell'attività | Installazione, manutenzione e condizione impianti di riscaldamento, idrosanitari e gas |
| Quota % di partecipazione detenuta dal soggetto privato ⁽⁸⁾ | |
| Svolgimento di attività analoghe a quelle svolte da altre società (art.20, c.2 lett.c) | Scegliere un elemento. |
| Necessità di contenimento dei costi di funzionamento (art.20, c.2 lett.f) | Scegliere un elemento. |
| Necessità di aggregazione di società (art.20, c.2 lett.g) | Scegliere un elemento. |
| L'Amministrazione ha fissato, con proprio provvedimento, obiettivi specifici sui costi di funzionamento della partecipata? (art.19, c.5) ⁽⁹⁾ | Scegliere un elemento. |
| Esito della ricognizione | Scegliere un elemento. |
| Modalità (razionalizzazione) ⁽¹⁰⁾ | Scegliere un elemento. |
| Termine previsto per la razionalizzazione ⁽¹⁰⁾ | |
| Le misure di razionalizzazione sono state concluse alla data del 31/12/2018? | Scegliere un elemento. |
| Note* | |

⁽⁸⁾ Compilare il campo se "Attività svolta dalla Partecipata" precedentemente selezionata è "realizzazione e gestione di opera pubblica ovvero organizzazione e gestione di servizio di interesse generale tramite PPP (Art.4, c.2, lett.c)".

⁽⁹⁾ Compilare il campo se "Tipo di controllo" è stato selezionato elemento diverso da "nessuno".

⁽¹⁰⁾ Campo obbligatorio se per “Esito della ricognizione” è stato selezionato “Razionalizzazione”.

* Campo con compilazione facoltativa_

Ulteriori informazioni relative ai campi della Sezione

Nel presente riquadro:

- con riferimento all’ “**Attività svolta dalla partecipata**”, indicare l’attività prevalente e se essa è svolta in favore dell’ente partecipante o della collettività di riferimento; in caso contrario, indicare altre entità beneficiarie di detta attività e le ragioni della originaria acquisizione e dell’eventuale mantenimento. Se la società gestisce partecipazioni, indicare eventuali servizi resi alle o ricevuti dalle partecipate, nonché attività operative svolte dalla holding;
- con riferimento allo “**Svolgimento di attività analoghe a quelle svolte da altre società**”, indicare le attività oggetto di duplicazione e le altre società partecipate in esse coinvolte;
- con riferimento all’ “**Esito della ricognizione**”, indicare la motivazione di un esito eventualmente diverso da quello della ricognizione straordinaria;
- con riferimento alle “**Modalità (razionalizzazione)**”, indicare le motivazioni di modalità eventualmente diverse da quelle della ricognizione straordinaria. Nel caso di liquidazione, indicare il termine previsto per la conclusione della relativa procedura;
- con riferimento al “**Termine previsto per la razionalizzazione**”, indicare le motivazioni di un termine eventualmente diverso da quello della ricognizione straordinaria.

Indirette 7

GESTIONE AMBIENTE SPA – CF 01492290067

Scheda di dettaglio

DATI ANAGRAFICI DELLA PARTECIPATA

| NOME DEL CAMPO | |
|--|------------------------|
| Codice Fiscale | 01492290067 |
| Denominazione | GESTIONE AMBIENTE SPA |
| Anno di costituzione della società | 1991 |
| Forma giuridica | Società per azioni |
| Tipo di fondazione | Scegliere un elemento. |
| Altra forma giuridica | |
| Stato della società | La società è attiva. |
| Anno di inizio della procedura ⁽¹⁾ | |
| Società con azioni quotate in mercati regolamentati ⁽²⁾ | |
| Società che ha emesso strumenti finanziari quotati in mercati regolamentati (ex TUSP) ⁽²⁾ | |

⁽¹⁾ Compilare il campo “anno di inizio della procedura” solo se nel campo “stato della società” è stato selezionato un elemento diverso da “La società è attiva”

⁽²⁾ Le società emittenti azioni o strumenti finanziari in mercati regolamentati nell’applicativo sono individuate mediante elenchi ufficiali.

Ulteriori informazioni relative ai campi della Sezione

Nel presente riquadro:

- con riferimento allo “**Stato della società**”, spiegare i motivi delle eventuali situazioni di inattività o sospensione, ovvero chiarire lo stato della procedura di liquidazione e relativa data di presumibile conclusione
- con riferimento alle “**Società con azioni quotate in mercati regolamentati**”, indicare il mercato in cui le azioni della società sono quotate;
- con riferimento alla “**Società che ha emesso strumenti finanziari quotati in mercati regolamentati**”, descrivere gli strumenti e indicare il mercato in cui sono quotati.

SEDE LEGALE DELLA PARTECIPATA

| NOME DEL CAMPO | |
|------------------|-------------|
| Stato | Italia |
| Provincia | ALESSANDRIA |
| Comune | NOVI LIGURE |

SETTORE DI ATTIVITÀ DELLA PARTECIPATA

La lista dei codici Ateco è disponibile al link <http://www.istat.it/it/strumenti/definizioni-e-classificazioni/ateco-2007>

| NOME DEL CAMPO | |
|--|--|
| Attività 1 – codice 38.11.00 | Raccolta rifiuti solidi non pericolosi |
| Peso indicativo dell’attività % | 100 |

ULTERIORI INFORMAZIONI SULLA PARTECIPATA

| NOME DEL CAMPO | |
|--|------------------------|
| Società in house | no |
| Previsione nello statuto di limiti sul fatturato ⁽³⁾ | Scegliere un elemento. |
| Deliberazione di quotazione di azioni in mercati regolamentati nei termini e con le modalità di cui all’art. 26, c. 4 | no |
| Società contenuta nell'allegato A al D.Lgs. n. 175/2016 | no |

| NOME DEL CAMPO | |
|--|------------------------|
| Società a partecipazione pubblica di diritto singolare (art.1, c. 4, lett. A) | no |
| Riferimento normativo società di diritto singolare ⁽³⁾ | Scegliere un elemento. |
| La partecipata svolge attività economiche protette da diritti speciali o esclusivi insieme con altre attività svolte in regime di mercato | no |
| Riferimento normativo società con diritti speciali o esclusivi insieme con altre attività svolte in regime di mercato ⁽³⁾ | Scegliere un elemento. |
| Società esclusa dall'applicazione dell'art. 4 con DPCM (art. 4, c. 9) | no |
| Società esclusa dall'applicazione dell'art. 4 con provvedimento del Presidente della Regione o delle Prov. Autonome (art. 4, c. 9) | no |
| Riferimento normativo atto esclusione ⁽⁴⁾ | |

⁽³⁾ Compilare il campo solo se nel campo precedente è stato scelto "sì"

⁽⁴⁾ Compilare il campo solo se in uno dei campi precedenti è stato scelto "sì"

Ulteriori informazioni relative ai campi della Sezione

Nel presente riquadro:

- con riferimento a "Riferimento normativo società di diritto singolare", evidenziare le norme di diritto singolare che regolano la società e la loro vigenza anche a seguito della emanazione del TUSP.

DATI DI BILANCIO PER LA VERIFICA TUSP

| NOME DEL CAMPO | Anno 2017 |
|---|---------------------------------------|
| Tipologia di attività svolta | Attività produttive di beni e servizi |
| Numero medio di dipendenti | 127 |
| Numero dei componenti dell'organo di amministrazione | 6 |
| Compenso dei componenti dell'organo di amministrazione | 93.342 |
| Numero dei componenti dell'organo di controllo | 1 società di revisione |

| NOME DEL CAMPO | Anno 2017 |
|---|---------------------------------------|
| Tipologia di attività svolta | Attività produttive di beni e servizi |
| Compenso dei componenti dell'organo di controllo | 31.000 |

| NOME DEL CAMPO | 2017 | 2016 | 2015 | 2014 | 2013 |
|------------------------------|---------|-----------|------------|------------|------------|
| Approvazione bilancio | sì | sì | sì | sì | sì |
| Risultato d'esercizio | 942.877 | 1.086.893 | 280.967,00 | 213.791,00 | 184.045,00 |

ATTENZIONE: l'applicativo richiede la compilazione esclusivamente di una delle seguenti quattro sotto-sezioni di "DATI DI BILANCIO PER LA VERIFICA TUSP".

Ulteriori informazioni relative ai campi della Sezione

Nel presente riquadro:

- con riferimento al "**Numero dei dipendenti**", indicarne la numerosità per ciascuna tipologia di rapporto di lavoro, così come risultante dall'eventuale nota integrativa al bilancio d'esercizio; indicare il numero del personale distaccato dalla o presso la società partecipata;
- con riferimento al "**Numero dei componenti dell'organo di amministrazione**", indicare eventuali variazioni rispetto alla data del 31/12/2017, ovvero a data successiva; azioni di adeguamento del numero degli amministratori con riguardo all'art. 11 del TUSP;
- con riferimento ai "**Compensi dei componenti dell'organo di amministrazione**", indicare il compenso dei singoli amministratori e eventuali rimborsi spese, gettoni di presenza, ecc.
- con riferimento alla "**Approvazione bilancio**" e "**Risultato d'esercizio**", inserire considerazioni in merito all'andamento della gestione della società.

Attività produttive di beni e servizi o Distretti tecnologici

Compilare la seguente sotto-sezione se la "*Tipologia di attività svolta*" dalla partecipata è: "*Attività produttive di beni e servizi*" o "*Attività di promozione e sviluppo di progetti di ricerca finanziati (Distretti tecnologici)*".

| NOME DEL CAMPO | 2017 | 2016 | 2015 |
|---|------------|------------|------|
| A1) Ricavi delle vendite e delle prestazioni | 16.816.493 | 16.474.818 | |
| A5) Altri Ricavi e Proventi | 598.233 | 474.616 | |
| di cui Contributi in conto esercizio | 39.046 | 23.749 | |

QUOTA DI POSSESSO (quota diretta e/o indiretta)

| NOME DEL CAMPO | INDICAZIONI PER LA COMPILAZIONE |
|--|---------------------------------|
| Tipologia di Partecipazione | Partecipazione indiretta |
| Quota diretta ⁽⁵⁾ | |
| Codice Fiscale Tramite ⁽⁶⁾ | 01681950067 |
| Denominazione Tramite (organismo) ⁽⁶⁾ | ACOS SPA |
| Quota detenuta dalla Tramite nella società ⁽⁷⁾ | 54 |

⁽⁵⁾ Se la partecipazione è diretta o sia diretta che indiretta, inserire la quota detenuta direttamente dall'Amministrazione nella società.

⁽⁶⁾ Compilare se per "Tipologia di Partecipazione" è stato indicato "Partecipazione Indiretta" o "Partecipazione diretta e indiretta". Inserire CF e denominazione dell'ultima tramite attraverso la quale la società è indirettamente partecipata dall'Amministrazione.

⁽⁷⁾ Inserire la quota di partecipazione che la "tramite" detiene nella società.

QUOTA DI POSSESSO – TIPO DI CONTROLLO

| NOME DEL CAMPO | INDICAZIONI PER LA COMPILAZIONE |
|--------------------------|---------------------------------|
| Tipo di controllo | nessuno |

Ulteriori informazioni relative ai campi della sezione

Nel presente riquadro:

- con riferimento al "**Tipo di controllo**", se il controllo è indiretto indicare la "tramite" controllata/controllante; se il controllo sulla "tramite" è esercitato congiuntamente con altre amministrazioni, specificare le modalità di coordinamento tra i soci pubblici per l'esercizio del controllo.

INFORMAZIONI ED ESITO PER LA RAZIONALIZZAZIONE

| NOME DEL CAMPO | INDICAZIONI PER LA COMPILAZIONE |
|--|---------------------------------|
| La partecipata svolge un'attività di produzione di beni e servizi a favore dell'Amministrazione? | No |
| Attività svolta dalla Partecipata | nessuna attività |
| Descrizione dell'attività | |
| Quota % di partecipazione detenuta dal soggetto privato ⁽⁸⁾ | |
| Svolgimento di attività analoghe a quelle svolte da altre società (art.20, c.2 lett.c) | no |
| Necessità di contenimento dei costi di funzionamento (art.20, c.2 lett.f) | Scegliere un elemento. |
| Necessità di aggregazione di società (art.20, c.2 lett.g) | Scegliere un elemento. |
| L'Amministrazione ha fissato, con proprio provvedimento, obiettivi specifici sui costi di funzionamento della partecipata? (art.19, c.5) ⁽⁹⁾ | Scegliere un elemento. |
| Esito della ricognizione | Scegliere un elemento. |
| Modalità (razionalizzazione) ⁽¹⁰⁾ | Scegliere un elemento. |
| Termine previsto per la razionalizzazione ⁽¹⁰⁾ | |
| Le misure di razionalizzazione sono state concluse alla data del 31/12/2018? | Scegliere un elemento. |
| Note* | |

⁽⁸⁾ Compilare il campo se "Attività svolta dalla Partecipata" precedentemente selezionata è "realizzazione e gestione di opera pubblica ovvero organizzazione e gestione di servizio di interesse generale tramite PPP (Art.4, c.2, lett.c)".

⁽⁹⁾ Compilare il campo se "Tipo di controllo" è stato selezionato elemento diverso da "nessuno".

⁽¹⁰⁾ Campo obbligatorio se per "Esito della ricognizione" è stato selezionato "Razionalizzazione".

* Campo con compilazione facoltativa.

Ulteriori informazioni relative ai campi della Sezione

Nel presente riquadro:

- con riferimento all' **"Attività svolta dalla partecipata"**, indicare l'attività prevalente e se essa è svolta in favore dell'ente partecipante o della collettività di riferimento; in caso contrario, indicare altre entità beneficiarie di detta attività e le ragioni della originaria acquisizione e dell'eventuale mantenimento. Se la società gestisce partecipazioni, indicare eventuali servizi resi alle o ricevuti dalle partecipate, nonché attività operative svolte dalla holding;
- con riferimento allo **"Svolgimento di attività analoghe a quelle svolte da altre società"**, indicare le attività oggetto di duplicazione e le altre società partecipate in esse coinvolte;
- con riferimento all' **"Esito della ricognizione"**, indicare la motivazione di un esito eventualmente diverso da quello della ricognizione straordinaria;
- con riferimento alle **"Modalità (razionalizzazione)"**, indicare le motivazioni di modalità eventualmente diverse da quelle della ricognizione straordinaria. Nel caso di liquidazione, indicare il termine previsto per la conclusione della relativa procedura;
- con riferimento al **"Termine previsto per la razionalizzazione"**, indicare le motivazioni di un termine eventualmente diverso da quello della ricognizione straordinaria.

Indirette 8

ACOS AMBIENTE srl IN LIQUIDAZIONE – CF 02114280064

Scheda di dettaglio

DATI ANAGRAFICI DELLA PARTECIPATA

| NOME DEL CAMPO | |
|--|---|
| Codice Fiscale | 02114280064 |
| Denominazione | ACOS AMBIENTE srl IN LIQUIDAZIONE |
| Anno di costituzione della società | 2006 |
| Forma giuridica | Società a responsabilità limitata |
| Tipo di fondazione | Scegliere un elemento. |
| Altra forma giuridica | |
| Stato della società | Sono in corso procedure di liquidazione volontaria o scioglimento |
| Anno di inizio della procedura ⁽¹⁾ | 2016 |
| Società con azioni quotate in mercati regolamentati ⁽²⁾ | |
| Società che ha emesso strumenti finanziari quotati in mercati regolamentati (ex TUSP) ⁽²⁾ | |

⁽¹⁾ Compilare il campo "anno di inizio della procedura" solo se nel campo "stato della società" è stato selezionato un elemento diverso da "La società è attiva"

⁽²⁾ Le società emittenti azioni o strumenti finanziari in mercati regolamentati nell'applicativo sono individuate mediante elenchi ufficiali.

Ulteriori informazioni relative ai campi della Sezione

Nel presente riquadro:

- con riferimento allo **“Stato della società”**, spiegare i motivi delle eventuali situazioni di inattività o sospensione, ovvero chiarire lo stato della procedura di liquidazione e relativa data di presumibile conclusione
- con riferimento alle **“Società con azioni quotate in mercati regolamentati”**, indicare il mercato in cui le azioni della società sono quotate;
- con riferimento alla **“Società che ha emesso strumenti finanziari quotati in mercati regolamentati”**, descrivere gli strumenti e indicare il mercato in cui sono quotati.

SEDE LEGALE DELLA PARTECIPATA

| NOME DEL CAMPO | |
|------------------|-------------|
| Stato | Italia |
| Provincia | ALESSANDRIA |
| Comune | NOVI LIGURE |

SETTORE DI ATTIVITÀ DELLA PARTECIPATA

La lista dei codici Ateco è disponibile al link <http://www.istat.it/it/strumenti/definizioni-e-classificazioni/ateco-2007>

| NOME DEL CAMPO | |
|--|---|
| Attività 1 – codice 38.11.00 | Raccolta di rifiuti solidi non pericolosi |
| Peso indicativo dell'attività % | 100 |

ULTERIORI INFORMAZIONI SULLA PARTECIPATA

| NOME DEL CAMPO | |
|--|------------------------|
| Società in house | no |
| Previsione nello statuto di limiti sul fatturato ⁽³⁾ | Scegliere un elemento. |
| Deliberazione di quotazione di azioni in mercati regolamentati nei termini e con le modalità di cui all'art. 26, c. 4 | no |
| Società contenuta nell'allegato A al D.Lgs. n. 175/2016 | no |
| Società a partecipazione pubblica di diritto singolare (art.1, c. 4, lett. A) | no |

| NOME DEL CAMPO | |
|---|------------------------|
| Riferimento normativo società di diritto singolare ⁽³⁾ | |
| La partecipata svolge attività economiche protette da diritti speciali o esclusivi insieme con altre attività svolte in regime di mercato | Scegliere un elemento. |
| Riferimento normativo società con diritti speciali o esclusivi insieme con altre attività svolte in regime di mercato ⁽³⁾ | |
| Società esclusa dall'applicazione dell'art. 4 con DPCM (art. 4, c. 9) | no |
| Società esclusa dall'applicazione dell'art. 4 con provvedimento del Presidente della Regione o delle Prov. Autonome (art. 4, c. 9) | no |
| Riferimento normativo atto esclusione ⁽⁴⁾ | |

⁽³⁾ Compilare il campo solo se nel campo precedente è stato scelto "sì"

⁽⁴⁾ Compilare il campo solo se in uno dei campi precedenti è stato scelto "sì"

Ulteriori informazioni relative ai campi della Sezione

Nel presente riquadro:

- con riferimento a "Riferimento normativo società di diritto singolare", evidenziare le norme di diritto singolare che regolano la società e la loro vigenza anche a seguito della emanazione del TUSP.

DATI DI BILANCIO PER LA VERIFICA TUSP

| NOME DEL CAMPO | Anno 2017 |
|--|---------------------------------------|
| Tipologia di attività svolta | Attività produttive di beni e servizi |
| Numero medio di dipendenti | 0 |
| Numero dei componenti dell'organo di amministrazione | 1 |
| Compenso dei componenti dell'organo di amministrazione | 17.366 |
| Numero dei componenti dell'organo di controllo | 1 |
| Compenso dei componenti dell'organo di controllo | 0 |

| NOME DEL CAMPO | Anno 2017 |
|------------------------------|---------------------------------------|
| Tipologia di attività svolta | Attività produttive di beni e servizi |

| NOME DEL CAMPO | 2017 | 2016 | 2015 | 2014 | 2013 |
|-----------------------|------|------|------------|------------|------------|
| Approvazione bilancio | sì | sì | sì | sì | sì |
| Risultato d'esercizio | 0 | 0 | 549.024,00 | 525.871,00 | 527.356,00 |

ATTENZIONE: l'applicativo richiede la compilazione esclusivamente di una delle seguenti quattro sotto-sezioni di "DATI DI BILANCIO PER LA VERIFICA TUSP".

Ulteriori informazioni relative ai campi della Sezione

Nel presente riquadro:

- con riferimento al "**Numero dei dipendenti**", indicarne la numerosità per ciascuna tipologia di rapporto di lavoro, così come risultante dall'eventuale nota integrativa al bilancio d'esercizio; indicare il numero del personale distaccato dalla o presso la società partecipata;
- con riferimento al "**Numero dei componenti dell'organo di amministrazione**", indicare eventuali variazioni rispetto alla data del 31/12/2017, ovvero a data successiva; azioni di adeguamento del numero degli amministratori con riguardo all'art. 11 del TUSP;
- con riferimento ai "**Compensi dei componenti dell'organo di amministrazione**", indicare il compenso dei singoli amministratori e eventuali rimborsi spese, gettoni di presenza, ecc.
- con riferimento alla "**Approvazione bilancio**" e "**Risultato d'esercizio**", inserire considerazioni in merito all'andamento della gestione della società.

Attività produttive di beni e servizi o Distretti tecnologici

Compilare la seguente sotto-sezione se la "*Tipologia di attività svolta*" dalla partecipata è: "*Attività produttive di beni e servizi*" o "*Attività di promozione e sviluppo di progetti di ricerca finanziati (Distretti tecnologici)*".

| NOME DEL CAMPO | 2017 | 2016 | 2015 |
|--|--------|-------|------|
| A1) Ricavi delle vendite e delle prestazioni | 0 | | |
| A5) Altri Ricavi e Proventi | 21.822 | 5.587 | |
| di cui Contributi in conto esercizio | 0 | 0 | |

QUOTA DI POSSESSO (quota diretta e/o indiretta)

| NOME DEL CAMPO | INDICAZIONI PER LA COMPILAZIONE |
|-----------------------------|---------------------------------|
| Tipologia di Partecipazione | Partecipazione indiretta |

| NOME DEL CAMPO | INDICAZIONI PER LA COMPILAZIONE |
|--|---------------------------------|
| Quota diretta ⁽⁵⁾ | |
| Codice Fiscale Tramite ⁽⁶⁾ | 01681950067 |
| Denominazione Tramite (organismo) ⁽⁶⁾ | ACOS SPA |
| Quota detenuta dalla Tramite nella società ⁽⁷⁾ | 90 |

⁽⁵⁾ Se la partecipazione è diretta o sia diretta che indiretta, inserire la quota detenuta direttamente dall'Amministrazione nella società.

⁽⁶⁾ Compilare se per "Tipologia di Partecipazione" è stato indicato "Partecipazione Indiretta" o "Partecipazione diretta e indiretta". Inserire CF e denominazione dell'ultima tramite attraverso la quale la società è indirettamente partecipata dall'Amministrazione.

⁽⁷⁾ Inserire la quota di partecipazione che la "tramite" detiene nella società.

QUOTA DI POSSESSO – TIPO DI CONTROLLO

| NOME DEL CAMPO | INDICAZIONI PER LA COMPILAZIONE |
|--------------------------|---------------------------------|
| Tipo di controllo | nessuno |

Ulteriori informazioni relative ai campi della sezione

Nel presente riquadro:

- con riferimento al "Tipo di controllo", se il controllo è indiretto indicare la "tramite" controllata/controllante; se il controllo sulla "tramite" è esercitato congiuntamente con altre amministrazioni, specificare le modalità di coordinamento tra i soci pubblici per l'esercizio del controllo.

INFORMAZIONI ED ESITO PER LA RAZIONALIZZAZIONE

| NOME DEL CAMPO | INDICAZIONI PER LA COMPILAZIONE |
|---|---------------------------------|
| La partecipata svolge un'attività di produzione di beni e servizi a favore dell'Amministrazione? | No |
| Attività svolta dalla Partecipata | Scegliere un elemento. |

| NOME DEL CAMPO | INDICAZIONI PER LA COMPILAZIONE |
|---|--|
| Descrizione dell'attività | |
| Quota % di partecipazione detenuta dal soggetto privato ⁽⁸⁾ | |
| Svolgimento di attività analoghe a quelle svolte da altre società (art.20, c.2 lett.c) | Scegliere un elemento. |
| Necessità di contenimento dei costi di funzionamento (art.20, c.2 lett.f) | Scegliere un elemento. |
| Necessità di aggregazione di società (art.20, c.2 lett.g) | Scegliere un elemento. |
| L'Amministrazione ha fissato, con proprio provvedimento, obiettivi specifici sui costi di funzionamento della partecipata? (art.19, c.5) ⁽⁹⁾ | Scegliere un elemento. |
| Esito della ricognizione | Scegliere un elemento. |
| Modalità (razionalizzazione) ⁽¹⁰⁾ | Scegliere un elemento. |
| Termine previsto per la razionalizzazione ⁽¹⁰⁾ | |
| Le misure di razionalizzazione sono state concluse alla data del 31/12/2018? | Scegliere un elemento. |
| Note* | La società risulta cancellata dal 1° ottobre 2018. |

⁽⁸⁾ Compilare il campo se “Attività svolta dalla Partecipata” precedentemente selezionata è “realizzazione e gestione di opera pubblica ovvero organizzazione e gestione di servizio di interesse generale tramite PPP (Art.4, c.2, lett.c)”.

⁽⁹⁾ Compilare il campo se “Tipo di controllo” è stato selezionato elemento diverso da “nessuno”.

⁽¹⁰⁾ Campo obbligatorio se per “Esito della ricognizione” è stato selezionato “Razionalizzazione”.

* Campo con compilazione facoltativa_

Ulteriori informazioni relative ai campi della Sezione

Nel presente riquadro:

- con riferimento all’ “Attività svolta dalla partecipata”, indicare l’attività prevalente e se essa è svolta in favore dell’ente partecipante o della collettività di riferimento; in caso contrario, indicare altre entità beneficiarie di detta attività e le ragioni della originaria acquisizione e dell’eventuale mantenimento. Se la società gestisce partecipazioni, indicare eventuali servizi resi alle o ricevuti dalle partecipate, nonché attività operative svolte dalla holding;

- con riferimento allo **“Svolgimento di attività analoghe a quelle svolte da altre società”**, indicare le attività oggetto di duplicazione e le altre società partecipate in esse coinvolte;
- con riferimento all’**“Esito della ricognizione”**, indicare la motivazione di un esito eventualmente diverso da quello della ricognizione straordinaria;
- con riferimento alle **“Modalità (razionalizzazione)”**, indicare le motivazioni di modalità eventualmente diverse da quelle della ricognizione straordinaria. Nel caso di liquidazione, indicare il termine previsto per la conclusione della relativa procedura;
- con riferimento al **“Termine previsto per la razionalizzazione”**, indicare le motivazioni di un termine eventualmente diverso da quello della ricognizione straordinaria.

Scheda di dettaglio**DATI ANAGRAFICI DELLA PARTECIPATA**

| NOME DEL CAMPO | |
|---|--|
| Codice Fiscale | 01963550064 |
| Denominazione | AQUARIUM Società Sportiva Dilettantistica per azioni |
| Anno di costituzione della società | 2002 |
| Forma giuridica | Società per azioni |
| Tipo di fondazione | Scegliere un elemento. |
| Altra forma giuridica | |
| Stato della società | Scegliere un elemento. |
| Anno di inizio della procedura ⁽¹⁾ | |
| Società con azioni quotate in mercati regolamentati ⁽²⁾ | |
| Società che ha emesso strumenti finanziari quotati in mercati regolamentati (ex TUSP) ⁽²⁾ | |

⁽¹¹⁾ Compilare il campo “anno di inizio della procedura” solo se nel campo “stato della società” è stato selezionato un elemento diverso da “La società è attiva”

⁽¹²⁾ Le società emittenti azioni o strumenti finanziari in mercati regolamentati nell’applicativo sono individuate mediante elenchi ufficiali.

Ulteriori informazioni relative ai campi della Sezione

Nel presente riquadro:

- con riferimento allo “**Stato della società**”, spiegare i motivi delle eventuali situazioni di inattività o sospensione, ovvero chiarire lo stato della procedura di liquidazione e relativa data di presumibile conclusione
- con riferimento alle “**Società con azioni quotate in mercati regolamentati**”, indicare il mercato in cui le azioni della società sono quotate;
- con riferimento alla “**Società che ha emesso strumenti finanziari quotati in mercati regolamentati**”, descrivere gli strumenti e indicare il mercato in cui sono quotati.

SEDE LEGALE DELLA PARTECIPATA

| NOME DEL CAMPO | |
|----------------|-------------|
| Stato | Italia |
| Provincia | ALESSANDRIA |
| Comune | Novi Ligure |

SETTORE DI ATTIVITÀ DELLA PARTECIPATA

La lista dei codici Ateco è disponibile al link <http://www.istat.it/it/strumenti/definizioni-e-classificazioni/ateco-2007>

| NOME DEL CAMPO | |
|---------------------------------|--|
| Attività 1 – codice 93.11.30 | Gestione degli impianti sportivi polivalenti |
| Peso indicativo dell'attività % | 100 |

ULTERIORI INFORMAZIONI SULLA PARTECIPATA

| NOME DEL CAMPO | |
|---|----|
| Società in house | no |
| Previsione nello statuto di limiti sul fatturato ⁽³⁾ | no |
| Deliberazione di quotazione di azioni in mercati regolamentati nei termini e con le modalità di cui all'art. 26, c. 4 | no |
| Società contenuta nell'allegato A al D.Lgs. n. 175/2016 | no |
| Società a partecipazione pubblica di diritto singolare (art.1, c. 4, lett. A) | no |
| Riferimento normativo società di diritto singolare ⁽³⁾ | |
| La partecipata svolge attività economiche protette da diritti speciali o esclusivi insieme con altre attività svolte in regime di mercato | no |
| Riferimento normativo società con diritti speciali o esclusivi insieme con altre attività svolte in regime di mercato ⁽³⁾ | |

| NOME DEL CAMPO | |
|--|----|
| Società esclusa dall'applicazione dell'art. 4 con DPCM (art. 4, c. 9) | no |
| Società esclusa dall'applicazione dell'art. 4 con provvedimento del Presidente della Regione o delle Prov. Autonome (art. 4, c. 9) | no |
| Riferimento normativo atto esclusione ⁽⁴⁾ | |

⁽¹³⁾ Compilare il campo solo se nel campo precedente è stato scelto "sì"

⁽¹⁴⁾ Compilare il campo solo se in uno dei campi precedenti è stato scelto "sì"

Ulteriori informazioni relative ai campi della Sezione

Nel presente riquadro:

- con riferimento a "Riferimento normativo società di diritto singolare", evidenziare le norme di diritto singolare che regolano la società e la loro vigenza anche a seguito della emanazione del TUSP.

DATI DI BILANCIO PER LA VERIFICA TUSP

| NOME DEL CAMPO | Anno 2017 |
|--|---------------------------------------|
| Tipologia di attività svolta | Attività produttive di beni e servizi |
| Numero medio di dipendenti | 0 |
| Numero dei componenti dell'organo di amministrazione | 5 |
| Compenso dei componenti dell'organo di amministrazione | 4.100 |
| Numero dei componenti dell'organo di controllo | 3 |
| Compenso dei componenti dell'organo di controllo | 15.797 |

| NOME DEL CAMPO | 2017 | 2016 | 2015 | 2014 | 2013 |
|-----------------------|---------|--------|------------------------|------------------------|------------------------|
| Approvazione bilancio | sì | sì | Scegliere un elemento. | Scegliere un elemento. | Scegliere un elemento. |
| Risultato d'esercizio | -35.527 | 15.047 | 8.172,00 | -40.436 | -41.682 |

ATTENZIONE: l'applicativo richiede la compilazione esclusivamente di una delle seguenti quattro sotto-sezioni di "DATI DI BILANCIO PER LA VERIFICA TUSP".

Ulteriori informazioni relative ai campi della Sezione

Nel presente riquadro:

- con riferimento al “**Numero dei dipendenti**”, indicarne la numerosità per ciascuna tipologia di rapporto di lavoro, così come risultante dall’eventuale nota integrativa al bilancio d’esercizio; indicare il numero del personale distaccato dalla o presso la società partecipata;
- con riferimento al “**Numero dei componenti dell’organo di amministrazione**”, indicare eventuali variazioni rispetto alla data del 31/12/2017, ovvero a data successiva; azioni di adeguamento del numero degli amministratori con riguardo all’art. 11 del TUSP;
- con riferimento ai “**Compensi dei componenti dell’organo di amministrazione**”, indicare il compenso dei singoli amministratori e eventuali rimborsi spese, gettoni di presenza, ecc.
- con riferimento alla “**Approvazione bilancio**” e “**Risultato d’esercizio**”, inserire considerazioni in merito all’andamento della gestione della società.

Attività produttive di beni e servizi o Distretti tecnologici

Compilare la seguente sotto-sezione se la “*Tipologia di attività svolta*” dalla partecipata è: “**Attività produttive di beni e servizi**” o “**Attività di promozione e sviluppo di progetti di ricerca finanziati (Distretti tecnologici)**”.

| NOME DEL CAMPO | 2017 | 2016 | 2015 |
|---|---------|---------|---------|
| A1) Ricavi delle vendite e delle prestazioni | 11 | 0 | |
| A5) Altri Ricavi e Proventi | 455.415 | 542.271 | 533.777 |
| di cui Contributi in conto esercizio | 0 | 0 | |

QUOTA DI POSSESSO (quota diretta e/o indiretta)

| NOME DEL CAMPO | INDICAZIONI PER LA COMPILAZIONE |
|--|---------------------------------|
| Tipologia di Partecipazione | Partecipazione indiretta |
| Quota diretta ⁽⁵⁾ | |
| Codice Fiscale Tramite ⁽⁶⁾ | 001681950067 |
| Denominazione Tramite (organismo) ⁽⁶⁾ | |
| Quota detenuta dalla Tramite nella società ⁽⁷⁾ | 92,54 |

⁽¹⁵⁾ Se la partecipazione è diretta o sia diretta che indiretta, inserire la quota detenuta direttamente

dall'Amministrazione nella società.

- ⁽¹⁶⁾ Compilare se per "Tipologia di Partecipazione" è stato indicato "Partecipazione Indiretta" o "Partecipazione diretta e indiretta". Inserire CF e denominazione dell'ultima tramite attraverso la quale la società è indirettamente partecipata dall'Amministrazione.
- ⁽¹⁷⁾ Inserire la quota di partecipazione che la "tramite" detiene nella società.

QUOTA DI POSSESSO – TIPO DI CONTROLLO

| NOME DEL CAMPO | INDICAZIONI PER LA COMPILAZIONE |
|----------------|---------------------------------|
| | Scegliere un elemento. |

la sezione

Illo", se il controllo è indiretto indicare la "tramite" controllata/controllante; se il controllo sulla "tramite" è esercitato congiuntamente con altre l'esercizio del controllo.

INFORMAZIONI ED ESITO PER LA RAZIONALIZZAZIONE

| NOME DEL CAMPO | INDICAZIONI PER LA COMPILAZIONE |
|--|--|
| La partecipata svolge un'attività di produzione di beni e servizi a favore dell'Amministrazione? | No |
| Attività svolta dalla Partecipata | attività diversa dalle precedenti |
| Descrizione dell'attività | Gestione degli impianti sportivi polivalenti |
| Quota % di partecipazione detenuta dal soggetto privato ⁽⁸⁾ | |
| Svolgimento di attività analoghe a quelle svolte da altre società (art.20, c.2 lett.c) | no |
| Necessità di contenimento dei costi di funzionamento (art.20, c.2 lett.f) | no |
| Necessità di aggregazione di società (art.20, c.2 lett.g) | no |

| NOME DEL CAMPO | INDICAZIONI PER LA COMPILAZIONE |
|--|---------------------------------|
| L'Amministrazione ha fissato, con proprio provvedimento, obiettivi specifici sui costi di funzionamento della partecipata? (art.19, c.5) ⁽⁹⁾ | no |
| Esito della ricognizione | Scegliere un elemento. |
| Modalità (razionalizzazione) ⁽¹⁰⁾ | Scegliere un elemento. |
| Termine previsto per la razionalizzazione ⁽¹⁰⁾ | |
| Le misure di razionalizzazione sono state concluse alla data del 31/12/2018? | Scegliere un elemento. |
| Note* | |

⁽¹⁸⁾ Compilare il campo se "Attività svolta dalla Partecipata" precedentemente selezionata è "realizzazione e gestione di opera pubblica ovvero organizzazione e gestione di servizio di interesse generale tramite PPP (Art.4, c.2, lett.c)".

⁽¹⁹⁾ Compilare il campo se "Tipo di controllo" è stato selezionato elemento diverso da "nessuno".

⁽²⁰⁾ Campo obbligatorio se per "Esito della ricognizione" è stato selezionato "Razionalizzazione".

* Campo con compilazione facoltativa_

Ulteriori informazioni relative ai campi della Sezione

Nel presente riquadro:

- con riferimento all' "**Attività svolta dalla partecipata**", indicare l'attività prevalente e se essa è svolta in favore dell'ente partecipante o della collettività di riferimento; in caso contrario, indicare altre entità beneficiarie di detta attività e le ragioni della originaria acquisizione e dell'eventuale mantenimento. Se la società gestisce partecipazioni, indicare eventuali servizi resi alle o ricevuti dalle partecipate, nonché attività operative svolte dalla holding;
- con riferimento allo "**Svolgimento di attività analoghe a quelle svolte da altre società**", indicare le attività oggetto di duplicazione e le altre società partecipate in esse coinvolte;
- con riferimento all' "**Esito della ricognizione**", indicare la motivazione di un esito eventualmente diverso da quello della ricognizione straordinaria;
- con riferimento alle "**Modalità (razionalizzazione)**", indicare le motivazioni di modalità eventualmente diverse da quelle della ricognizione straordinaria. Nel caso di liquidazione, indicare il termine previsto per la conclusione della relativa procedura;
- con riferimento al "**Termine previsto per la razionalizzazione**", indicare le motivazioni di un termine eventualmente diverso da quello della ricognizione straordinaria.

DATI ANAGRAFICI DELLA PARTECIPATA

| NOME DEL CAMPO | |
|---|---|
| Codice Fiscale | 1328550158 |
| Denominazione | ETICA SOCIETA' DI GESTIONE DEL RIPARMIO "SGR" spa |
| Anno di costituzione della società | 2000 |
| Forma giuridica | Società per azioni |
| Tipo di fondazione | Scegliere un elemento. |
| Altra forma giuridica | |
| Stato della società | La società è attiva |
| Anno di inizio della procedura ⁽¹⁾ | |
| Società con azioni quotate in mercati regolamentati ⁽²⁾ | |
| Società che ha emesso strumenti finanziari quotati in mercati regolamentati (ex TUSP) ⁽²⁾ | |

⁽¹⁾ Compilare il campo "anno di inizio della procedura" solo se nel campo "stato della società" è stato selezionato un elemento diverso da "La società è attiva"

⁽²⁾ Le società emittenti azioni o strumenti finanziari in mercati regolamentati nell'applicativo sono individuate mediante elenchi ufficiali.

Ulteriori informazioni relative ai campi della Sezione

Nel presente riquadro:

- con riferimento allo "**Stato della società**", spiegare i motivi delle eventuali situazioni di inattività o sospensione, ovvero chiarire lo stato della procedura di liquidazione e relativa data di presumibile conclusione
- con riferimento alle "**Società con azioni quotate in mercati regolamentati**", indicare il mercato in cui le azioni della società sono quotate;
- con riferimento alla "**Società che ha emesso strumenti finanziari quotati in mercati regolamentati**", descrivere gli strumenti e indicare il mercato in cui sono quotati.

SEDE LEGALE DELLA PARTECIPATA

| NOME DEL CAMPO | |
|------------------|--------|
| Stato | Italia |
| Provincia | MILANO |

| NOME DEL CAMPO | |
|----------------|--------|
| Comune | Milano |

SETTORE DI ATTIVITÀ DELLA PARTECIPATA

La lista dei codici Ateco è disponibile al link <http://www.istat.it/it/strumenti/definizioni-e-classificazioni/ateco-2007>

| NOME DEL CAMPO | |
|---------------------------------|---|
| Attività 1 – codice 64.3 | Fondi comuni di investimento e altre società simili |
| Peso indicativo dell'attività % | 100 |

ULTERIORI INFORMAZIONI SULLA PARTECIPATA

| NOME DEL CAMPO | |
|---|------------------------|
| Società in house | no |
| Previsione nello statuto di limiti sul fatturato ⁽³⁾ | Scegliere un elemento. |
| Deliberazione di quotazione di azioni in mercati regolamentati nei termini e con le modalità di cui all'art. 26, c. 4 | no |
| Società contenuta nell'allegato A al D.Lgs. n. 175/2016 | no |
| Società a partecipazione pubblica di diritto singolare (art.1, c. 4, lett. A) | no |
| Riferimento normativo società di diritto singolare ⁽³⁾ | |
| La partecipata svolge attività economiche protette da diritti speciali o esclusivi insieme con altre attività svolte in regime di mercato | Scegliere un elemento. |
| Riferimento normativo società con diritti speciali o esclusivi insieme con altre attività svolte in regime di mercato ⁽³⁾ | |
| Società esclusa dall'applicazione dell'art. 4 con DPCM (art. 4, c. 9) | Scegliere un elemento. |

| NOME DEL CAMPO | |
|---|------------------------|
| Società esclusa dall'applicazione dell'art. 4 con provvedimento del Presidente della Regione o delle Prov. Autonome (art. 4, c. 9) | Scegliere un elemento. |
| Riferimento normativo atto esclusione ⁽⁴⁾ | |

⁽²³⁾ Compilare il campo solo se nel campo precedente è stato scelto "sì"

⁽²⁴⁾ Compilare il campo solo se in uno dei campi precedenti è stato scelto "sì"

Ulteriori informazioni relative ai campi della Sezione

Nel presente riquadro:

- con riferimento a "Riferimento normativo società di diritto singolare", evidenziare le norme di diritto singolare che regolano la società e la loro vigenza anche a seguito della emanazione del TUSP.

DATI DI BILANCIO PER LA VERIFICA TUSP

| NOME DEL CAMPO | Anno 2017 |
|---|------------------------|
| Tipologia di attività svolta | Scegliere un elemento. |
| Numero medio di dipendenti | 33 |
| Numero dei componenti dell'organo di amministrazione | 11 |
| Compenso dei componenti dell'organo di amministrazione | 188.169 |
| Numero dei componenti dell'organo di controllo | 1 società di revisione |
| Compenso dei componenti dell'organo di controllo | 47.695 |

| NOME DEL CAMPO | 2017 | 2016 | 2015 | 2014 | 2013 |
|------------------------------|------------------------|------------------------|------------------------|------------------------|------------------------|
| Approvazione bilancio | Scegliere un elemento. | Scegliere un elemento. | Scegliere un elemento. | Scegliere un elemento. | Scegliere un elemento. |
| Risultato d'esercizio | 3.833.318 | 2.998.549 | | | |

ATTENZIONE: l'applicativo richiede la compilazione esclusivamente di una delle seguenti quattro sotto-sezioni di "DATI DI BILANCIO PER LA VERIFICA TUSP".

Ulteriori informazioni relative ai campi della Sezione

Nel presente riquadro:

- con riferimento al “**Numero dei dipendenti**”, indicarne la numerosità per ciascuna tipologia di rapporto di lavoro, così come risultante dall’eventuale nota integrativa al bilancio d’esercizio; indicare il numero del personale distaccato dalla o presso la società partecipata;
- con riferimento al “**Numero dei componenti dell’organo di amministrazione**”, indicare eventuali variazioni rispetto alla data del 31/12/2017, ovvero a data successiva; azioni di adeguamento del numero degli amministratori con riguardo all’art. 11 del TUSP;
- con riferimento ai “**Compensi dei componenti dell’organo di amministrazione**”, indicare il compenso dei singoli amministratori e eventuali rimborsi spese, gettoni di presenza, ecc.
- con riferimento alla “**Approvazione bilancio**” e “**Risultato d’esercizio**”, inserire considerazioni in merito all’andamento della gestione della società.

Attività bancarie e finanziarie

Compilare la seguente sotto-sezione se la “*Tipologia di attività svolta*” dalla partecipata è: “**Attività bancarie e finanziarie**”.

| NOME DEL CAMPO | 2017 | 2016 | 2015 |
|--|------------|------------|------|
| Interessi attivi e proventi assimilati | 4.591 | 15.031 | |
| Commissioni attive | 42.692.739 | 33.136.607 | |

QUOTA DI POSSESSO (quota diretta e/o indiretta)

| NOME DEL CAMPO | INDICAZIONI PER LA COMPILAZIONE |
|---|---------------------------------|
| Tipologia di Partecipazione | Partecipazione indiretta |
| Quota diretta ⁽⁵⁾ | |
| Codice Fiscale Tramite ⁽⁶⁾ | 02622940233 |
| Denominazione Tramite (organismo) ⁽⁶⁾ | BANCA POPOLARE ETICA |
| Quota detenuta dalla Tramite nella società ⁽⁷⁾ | 0,0016 |

⁽²⁵⁾ Se la partecipazione è diretta o sia diretta che indiretta, inserire la quota detenuta direttamente dall’Amministrazione nella società.

⁽²⁶⁾ Compilare se per “Tipologia di Partecipazione” è stato indicato “Partecipazione Indiretta” o “Partecipazione diretta e indiretta”. Inserire CF e denominazione dell’ultima tramite attraverso la quale la società è indirettamente partecipata dall’Amministrazione.

⁽²⁷⁾ Inserire la quota di partecipazione che la “tramite” detiene nella società.

QUOTA DI POSSESSO – TIPO DI CONTROLLO

| NOME DEL CAMPO | INDICAZIONI PER LA COMPILAZIONE |
|--------------------------|---|
| Tipo di controllo | controllo congiunto - maggioranza dei voti esercitabili nell'assemblea ordinaria ed effettivo esercizio del potere di controllo anche tramite comportamenti concludenti |

Ulteriori informazioni relative ai campi della sezione

Nel presente riquadro:

- con riferimento al “**Tipo di controllo**”, se il controllo è indiretto indicare la “tramite” controllata/controllante; se il controllo sulla “tramite” è esercitato congiuntamente con altre amministrazioni, specificare le modalità di coordinamento tra i soci pubblici per l’esercizio del controllo.

INFORMAZIONI ED ESITO PER LA RAZIONALIZZAZIONE

| NOME DEL CAMPO | INDICAZIONI PER LA COMPILAZIONE |
|--|---------------------------------|
| La partecipata svolge un'attività di produzione di beni e servizi a favore dell'Amministrazione? | No |
| Attività svolta dalla Partecipata | nessuna attività |
| Descrizione dell'attività | |
| Quota % di partecipazione detenuta dal soggetto privato ⁽⁸⁾ | |
| Svolgimento di attività analoghe a quelle svolte da altre società (art.20, c.2 lett.c) | Scegliere un elemento. |
| Necessità di contenimento dei costi di funzionamento (art.20, c.2 lett.f) | Scegliere un elemento. |
| Necessità di aggregazione di società (art.20, c.2 lett.g) | Scegliere un elemento. |
| L'Amministrazione ha fissato, con proprio provvedimento, obiettivi specifici sui costi di funzionamento della partecipata? (art.19, c.5) ⁽⁹⁾ | Scegliere un elemento. |

| NOME DEL CAMPO | INDICAZIONI PER LA COMPILAZIONE |
|---|---------------------------------|
| Esito della ricognizione | Scegliere un elemento. |
| Modalità (razionalizzazione) ⁽¹⁰⁾ | Scegliere un elemento. |
| Termine previsto per la razionalizzazione ⁽¹⁰⁾ | |
| Le misure di razionalizzazione sono state concluse alla data del 31/12/2018? | Scegliere un elemento. |
| Note * | |

⁽²⁸⁾ Compilare il campo se “Attività svolta dalla Partecipata” precedentemente selezionata è “realizzazione e gestione di opera pubblica ovvero organizzazione e gestione di servizio di interesse generale tramite PPP (Art.4, c.2, lett.c)”.

⁽²⁹⁾ Compilare il campo se “Tipo di controllo” è stato selezionato elemento diverso da “nessuno”.

⁽³⁰⁾ Campo obbligatorio se per “Esito della ricognizione” è stato selezionato “Razionalizzazione”.

* Campo con compilazione facoltativa_

Ulteriori informazioni relative ai campi della Sezione

Nel presente riquadro:

- con riferimento all’ **“Attività svolta dalla partecipata”**, indicare l’attività prevalente e se essa è svolta in favore dell’ente partecipante o della collettività di riferimento; in caso contrario, indicare altre entità beneficiarie di detta attività e le ragioni della originaria acquisizione e dell’eventuale mantenimento. Se la società gestisce partecipazioni, indicare eventuali servizi resi alle o ricevuti dalle partecipate, nonché attività operative svolte dalla holding;
- con riferimento allo **“Svolgimento di attività analoghe a quelle svolte da altre società”**, indicare le attività oggetto di duplicazione e le altre società partecipate in esse coinvolte;
- con riferimento all’ **“Esito della ricognizione”**, indicare la motivazione di un esito eventualmente diverso da quello della ricognizione straordinaria;
- con riferimento alle **“Modalità (razionalizzazione)”**, indicare le motivazioni di modalità eventualmente diverse da quelle della ricognizione straordinaria. Nel caso di liquidazione, indicare il termine previsto per la conclusione della relativa procedura;
- con riferimento al **“Termine previsto per la razionalizzazione”**, indicare le motivazioni di un termine eventualmente diverso da quello della ricognizione straordinaria.