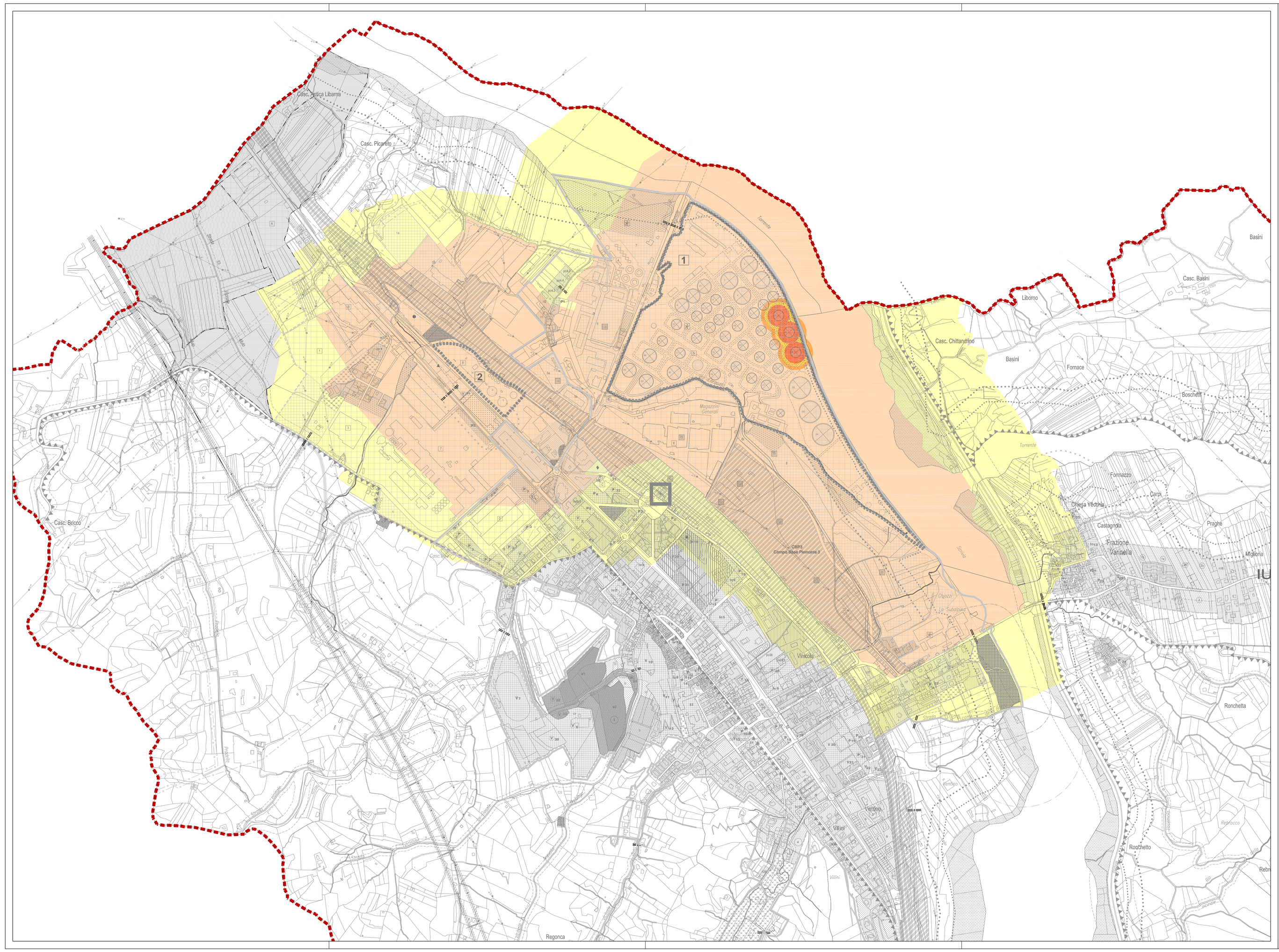

LEGENDA DEL PRG

AREE PREVALENTEMENTE RESIDENZIALI

- A1. AREE ED EDIFICI DI INTERESSO STORICO (art. 23 N.T.dA.)
- A2. AREE E NUCLEI MINORI DI INTERESSE AMBIENTALE E DOCUMENTARIO (art. 23 N.T.dA.)
- B1. AREE TOTALMENTE EDIFICATE (art. 24 N.T.dA.)
- B2. AREE EDIFICATE (art. 25 N.T.dA.)
- B3. AREE PARZIALMENTE EDIFICATE E DI COMPLETAMENTO (art. 26 N.T.dA.)
- B4. AREE TOTALMENTE O PARZIALMENTE EDIFICATE IN ANNUCLEAMENTI RURALI (art. 27 N.T.dA.)
- B5. AREE EDIFICATE A SEGUITO DI SUE (art. 29bis N.T.dA.)
- C. - C1. AREE INEDIFICATE E DI COMPLETAMENTO (artt. 28, 29 N.T.dA.)
- DP. ZONE PER ATTIVITA' PLURIFUNZIONALI (art. 32 N.T.dA.)

AREE PER ATTIVITA' ECONOMICHE

- D1. AREE PRODUTTIVE DI NUOVO IMPIANTO (art. 34 N.T.dA.)
- D2. AREE PRODUTTIVE ESISTENTI DI RIORDINO E DI COMPLETAMENTO (art. 35 N.T.dA.)
- D3. AREE PER INSEDIAMENTI A PREVALENTE DESTINAZIONE TERZIARIA (art. 36 N.T.dA.)
- D5. AREE PER IMPIANTI TECNOLOGICI ISOLATI (art. 38 N.T.dA.)
- P — PARCHEGGIO PRIVATO (art. 40 N.T.dA.)

AREE DI PREMINENTE INTERESSE TURISTICO RICETTIVO

- TA. AREE PER INSEDIAMENTI RICETTIVI E ATTIVITA' DI INTERESSE TURISTICO E PER IL TEMPO LIBERO (art. 45 N.T.dA.)

P AREE PER ATTIVITA' AGRICOLE

- E. AREE PER ATTIVITA' AGRICOLE (art. 40, 41 N.T.dA.)
- AREE PER ATTIVITA' AGRICOLE CON EDIFICABILITA' LIMITATA (art. 42 N.T.dA.)

AREE PER STANDARD URBANISTICI

AREE PER STANDARD ART.21, c.1, punto 1) L.R. 56/77 e s.m.i.

	Verde - Gioco Sport	Istruzione	Interesse Comune	
Esistenti	V	I	Ic	
In progetto	(V)	(I)	(Ic)	

AREE PER STANDARD ART.21, c.1, punti 2) e 3) L.R. 56/77 e s.m.i.

PRESCRIZIONI DEL PTP

Parcheggi: P, (P)

- Margine della configurazione urbana (art. ** N.T.dA.)
- IU — Ingressi urbani (art. ** N.T.dA.)

VINCOLI E FASCE DI RISPETTO

- VINCOLO ARCHEOLOGICO D.M. 20/03/1924
- VINCOLO ARCHEOLOGICO D.M. 20/05/1994
- VINCOLO ARCHEOLOGICO D.M. 07/08/2001
- INDIVIDUAZIONE ACQUEDOTTO ROMANO
- VINCOLO IDROGEOLOGICO (art. 60 N.T.dA.)
- VINCOLO CIMITERIALE (art. 57 N.T.dA.)
- VINCOLO art. 142 D.lgs 42/2004 (art. 55 N.T.dA.)
- FASCIA DI RISPETTO SPONDE DEI FIUMI ART. 29 L.R. 56/77 e s.m.i (art. 55 N.T.dA.)
- FASCIA DI RISPETTO VIABILITA' EXTRAURBANA (art. 53 N.T.dA.)
- FASCIA DI RISPETTO DEPURATORE (art. 56 N.T.dA)
- DELIMITAZIONE CENTRO ABITATO AI SENSI DEL C.d.S.
- ELETTRODOTTI A.T. (art. 56 N.T.dA.)
- AV. BENI VINCOLATI AI SENSI art. 2, comma 1, D.lgs. 490/99 (artt. 62, 63 N.t.dA.)
- EF. AREE DI SALVAGUARDIA AMBIENTALE (art. 58 N.T.dA.)
- VIABILITA' IN PREVISIONE
- AREE A VERDE PRIVATO (art. 30 N.T.dA.)
- CORTINE ARBOREE

LEGENDA

ATTIVITA' "SEVESO"

- 1 — Deposito SI.GE.MI S.r.l.
- 2 — Deposito IPLOM S.p.a. (ex Nuova Libarna)
- Confine stabilimento
- Confine comunale

EFFETTI DIRETTI - DM 09/05/2001

Categorie territoriali compatibili

- Categorie C - D - E - F
- Categorie B - C - D - E - F (compatibilita' limitata a C - D - E - F in equiparazione all'area di esclusione)
- Categorie A - B - C - D - E - F (compatibilita' limitata a C - D - E - F in equiparazione all'area di esclusione)

EFFETTI INDIRETTI

- Area di esclusione (200 m dal confine dello stabilimento in caso di "eventi energetici") (300 m dal confine dello stabilimento in caso di "eventi di tipo tossico") calibrata su confini morfologici, viari, catastali, etc
- Area di osservazione (500 m dal confine dello stabilimento) calibrata su confini morfologici, viari, catastali, etc

REGIONE PIEMONTE

COMUNE DI ARQUATA SCRIVIA

(Provincia di Alessandria)

PROPOSTA TECNICA DI PROGETTO PRELIMINARE

VARIANTE STRUTTURALE 2015

PER ADEGUAMENTO RIR, MICROZONAZIONE SISMICA E DELIMITAZIONE FASCE FLUVIALI

al P.R.G.C. approvato con DGR n. 22-8181del 11/02/2008

CARTA DI VINCOLO

IL SINDACO	IL SEGRETARIO	IL PROGETTISTA
Ing. P. Spineto	**Dott. D. Massacane**	**Arch. R. Carrea**

L'ASSESSORE ALL'URBANISTICA	IL RESPONSABILE DEL PROCEDIMENTO
Geom. F. Bisignano	**Arch. M. Ubaldeschi**

TAVOLA	COLLABORATRICE	SCALA
5	**Arch. Paes. Valeria Brengio**	**1:5.000**
	Studio Tecnico Associato 15060 Basaluzzo (AL) - Via Neve, n.70 Tel. 0143 489974 - 0142 489998 - fax 0142 /434920 - tradizza e-mail info@studiotecnica.it	U_URB_000345_12 **GIUGNO 2015**