IDENTIFICAZIONE CARTOGRAFICA
ELEMENTI TERRITORIALI VULNERABILI PUNTUALI

Numerazione su mappa	Descrizione	Denominazione	Comune	Indirizzo	Tipologia	Categoria	Sottocategoria	Capienza max	Limitata capacità di mobilità	Frequentazione	Note	Ente responsabile
1	Cimitero	Cimitero di Arquata	Arquata Scrivia	Via Serravalle	Area con concentrazione persone all'aperto	D	D2	Dato sconosciuto	Non applicabile	Saltuaria		Comune di Arquata Scrivia
2	Impianto sportivo	Campetto da calcio	Arquata Scrivia	Loc. Vaie	Area con concentrazione persone all'aperto	C	C3	Minore di 100	Non applicabile	Saltuaria		Comune di Arquata Scrivia
3	Supermercato	Supermercato Uneo	Arquata Scrivia	Via Garibaldi	Area con concentrazione persone al chiuso	C	C2	Fino a 500	Non applicabile	Giornaliera		Ente privato
4	Centro Medico privato	Centro Medico Associato (Hdr)	Arquata Scrivia	Via Roma, 163	Area edificata	C	C2	Fino a 500	Non applicabile	Giornaliera		Ente privato
5	Stazione ferroviaria	Stazione ferroviaria di Arquata Scrivia	Arquata Scrivia	Piazza della Repubblica, 6	Area con concentrazione persone all'aperto	B	B6	Superiore a 1.000 persone/giorno	Non applicabile	Giornaliera		Trenitalia – Rete ferrovie dello Stato
6	Sala polifunzionale	Sala polifunzionale „ILITA"	Arquata Scrivia	Via Bruno Buozzi	Area con concentrazione persone al chiuso	C	C3	Fino a 1.000 persone	Non applicabile	Saltuaria		Comune di Arquata Scrivia
7	Scuola dell'infanzia/asilo nido	Asilo Nido "Emilia Morando"	Arquata Scrivia	Via Roma, 161	Area edificata	B	B2	Minore di 100 (40 lo-tlb)	Tra 25 e 100	Giornaliera		Comune di Arquata Scrivia
8	Distretto Sanitario	Polambulatorio	Arquata Scrivia	Via Libertà, 267	Area edificata	C	C2	Minore di 100	Dato sconosciuto	Giornaliera		A.S.L. di Alessandria
9	Forze dell'ordine	Carabinieri	Arquata Scrivia	Via San Geriolamo	Area edificata	C		Minore di 100	Non applicabile	Giornaliera		Comune di Arquata Scrivia
10	Impianto sportivo	Campo sportivo comunale "E. Garrone"	Arquata Scrivia	Via Pratolunga, 1	Centro sportivo	C	C3	Fino a 500	Dato sconosciuto	Settimanale		Comune di Arquata Scrivia
11	Impianto sportivo	Piscina	Arquata Scrivia	Via Pratolungo	Centro sportivo	C	C3	Minore di 100	Non applicabile	Giornaliera		Comune di Arquata Scrivia
12	Luogo di culto	Oratorio di Nostra Signora dell'Assunta	Arquata Scrivia	Salita Oratorio	Area edificata Centro storico	C	C3	Minore di 100	Dato sconosciuto	Saltuaria		Comune di Arquata Scrivia
13	Luogo di culto	Parrocchia di San Giacomo	Arquata Scrivia	Via Interone, 24	Area edificata Centro storico	C	C3	Minore di 100	Dato sconosciuto	Giornaliera	In occasione di particolari celebrazioni i frequentatori aumentano, non superando le 500 persone	Comune di Arquata Scrivia
14	Attività ricreativa	Circolo SOMS	Arquata Scrivia	P.zza Vittorio Veneto, 1	Area edificata Centro storico	C	C3	Minore di 100	Dato Sconosciuto	Giornaliera		Comune di Arquata Scrivia
15	Attività socio-culturali	Centro comunale polifunzionale	Arquata Scrivia	Via San Geriolamo	Area edificata con concentrazione di persone in luogo chiuso	C	C3	Fino a 1.000 persone	Non applicabile	Saltuaria		Comune di Arquata Scrivia
16	Uffici	Municipio	Arquata Scrivia	Piazza S. Bertelli, 21	Area edificata Centro storico	C	C2	Minore di 100	Non applicabile	Giornaliera		Comune di Arquata Scrivia
17	Scuola elementare/media statale	Scuola media statale "L. da Vinci"	Arquata Scrivia	Piazza S. Bertelli, 19	Area edificata Centro storico	A	A2	Oltre 100 persone (172 lo-tlb)	Non applicabile	Giornaliera		Comune di Arquata Scrivia
18	Scuola dell'infanzia/asilo nido	Scuola Materna Statale "Manni"	Arquata Scrivia	Via Regonca, 20	Area edificata Centro storico	A	A2	Oltre 100 persone (139 lo-tlb)	Non applicabile	Giornaliera		Comune di Arquata Scrivia
19	Scuola elementare/media	Scuola Elementare Statale "G. Pascoli"	Arquata Scrivia	Via Regonca, 20	Area edificata Centro storico	A	A2	Oltre 100 persone (233 lo-tlb)	Non applicabile	Giornaliera		Comune di Arquata Scrivia
20	Attività ricreativa	Cine Teatro Roma	Arquata Scrivia	Via Roma, 72	Area edificata	C	C3	Minore di 100	Dato Sconosciuto	Saltuaria		Comune di Arquata Scrivia
21	Scuola dell'infanzia/asilo nido	Scuola Materna Statale "Giuseppe Agodi"	Arquata Scrivia	P.zza dei caduti, 1	Area edificata	A	A2	Oltre 100 persone	Non applicabile	Giornaliera		Ente Privato
22	Luogo di culto	Chiesa di S. Antonio	Arquata Scrivia	Via Libertà	Area edificata	C	C3	Minore di 100	Dato Sconosciuto	Settimanale solo nei mesi estivi		Comune di Arquata Scrivia
23	Residenza assistenziale	Casa di riposo "Casa Balbi"	Arquata Scrivia	Via Villini, 49	Area edificata	A	A2	Oltre 25 posti letto	Fino a 100	Giornaliera		Ente Privato
24	Impianto sportivo	Palazzotto dello sport	Arquata Scrivia	Centro Sportivo Comunale "Verdino"	Area edificata con concentrazione di persone in luogo chiuso	C	C3	Minore di 100	Non applicabile	Settimanale		Comune di Arquata Scrivia
25	Impianto sportivo	A.s.d. Arquatese tennis – Campi da tennis	Arquata Scrivia	Centro Sportivo Comunale "Verdino"	Area con concentrazione persone all'aperto e al chiuso	C	C3	Minore di 100	Non applicabile	Settimanale	Campi da tennis all'aperto e strutture coperte	Comune di Arquata Scrivia
26	Impianto sportivo	Unione Bocciofila Arquatese	Arquata Scrivia	Centro Sportivo Comunale "Verdino"	Area con concentrazione persone all'aperto e al chiuso	C	C3	Minore di 100	Non applicabile	Settimanale		Comune di Arquata Scrivia
27	Cimitero	Cimitero di Varinella	Arquata Scrivia	Via Varinella – fraz. Varinella	Area con concentrazione persone all'aperto	D	D2	Dato sconosciuto	Non applicabile	Saltuaria		Comune di Arquata Scrivia
28	Luogo di culto	Parrocchia di S. Eusebio	Arquata Scrivia	Via Principale, 10 – fraz. Varinella	Area edificata Centro storico	C	C3	Minore di 100	Dato sconosciuto	Giornaliera	In occasione di particolari celebrazioni i frequentatori aumentano, non superando le 500 persone	Comune di Arquata Scrivia
29	Attività ricreativa	Centro Culturale Ronzelino	Arquata Scrivia	Via Principale – fraz. Varinella	Area edificata Centro storico	C	C3	Minore di 100	Dato Sconosciuto	Settimanale		Comune di Arquata Scrivia
30	Luogo di culto	Santuario della Rondinella	Arquata Scrivia	Loc. Ronchetta	Fabbricato singolo	C	C3	Minore di 100	Dato sconosciuto	Saltuaria	In occasione di particolari celebrazioni i frequentatori aumentano, non superando le 500 persone	Comune di Arquata Scrivia
31	Luogo di culto	Santuario N.S. della Misericordia di Montaldeo	Arquata Scrivia	Loc. Montaldeo	Fabbricato singolo	C	C3	Minore di 100	Dato sconosciuto	Saltuaria	In occasione di particolari celebrazioni i frequentatori aumentano, non superando le 500 persone	Comune di Arquata Scrivia
32	Cimitero	Cimitero di Rigoroso	Arquata Scrivia	fraz. Rigoroso	Area con concentrazione persone all'aperto	D	D2	Dato sconosciuto	Non applicabile	Saltuaria		Comune di Arquata Scrivia
33	Attività sportiva e culturali	Associazione Culturale G. Porta	Arquata Scrivia	Viale C. Poggi, 2 - fraz. Rigoroso	Area con concentrazione persone all'aperto e al chiuso	C	C3	Minore di 100	Dato Sconosciuto	Settimanale		Comune di Arquata Scrivia
34	Luogo di culto	Parrocchia di S. Andrea	Arquata Scrivia	Via Nazionale, 42 – fraz. Rigoroso	Area edificata Centro storico	C	C3	Minore di 100	Dato sconosciuto	Giornaliera	In occasione di particolari celebrazioni i frequentatori aumentano, non superando le 500 persone	Comune di Arquata Scrivia
35	Attività ricreativa	Circolo Fratellanza Rigoroso (arci)	Arquata Scrivia	Viale C. Poggi, - fraz. Rigoroso	Area edificata	C	C3	Minore di 100	Dato Sconosciuto	Giornaliera		Comune di Arquata Scrivia
36	Impianto sportivo	Bocciofila	Arquata Scrivia	Viale C. Poggi, - fraz. Rigoroso	Area con concentrazione persone all'aperto	C	C3	Minore di 100	Non applicabile	Giornaliera	Area composta da campi da bocce e area gioco bambini	Comune di Arquata Scrivia
37	Stazione ferroviaria	Stazione ferroviaria di Rigoroso	Arquata Scrivia	Via Nazionale – fraz. Rigoroso	Area con concentrazione persone all'aperto	C	C4	Fino a 1.000 persone/giorno	Non applicabile	Giornaliera		Trenitalia – Rete ferrovie dello stato
38	Luogo di culto	Parrocchia di S. Bartolomeo	Arquata Scrivia	fraz. Voceimela	Area edificata Centro storico	C	C3	Minore di 100	Dato sconosciuto	Giornaliera	In occasione di particolari celebrazioni i frequentatori aumentano, non superando le 500 persone	Comune di Arquata Scrivia
39	Attività ricreativa	Circolo ACLI	Arquata Scrivia	fraz. Voceimela	Area edificata Centro storico	C	C3	Minore di 100	Dato Sconosciuto	Giornaliera		Comune di Arquata Scrivia
40	Cimitero	Cimitero di Voceimela	Arquata Scrivia	fraz. Voceimela	Area con concentrazione persone all'aperto	D	D2	Dato sconosciuto	Non applicabile	Saltuaria		Comune di Arquata Scrivia
41	Luogo di culto	Parrocchia di S. Nicolò di Bari	Arquata Scrivia	fraz. Sottravalle	Area edificata Centro storico	C	C3	Minore di 100	Dato sconosciuto	Settimanale	In occasione di particolari celebrazioni i frequentatori aumentano, non superando le 500 persone	Comune di Arquata Scrivia
42	Attività ricreativa	Circolo ACLI – La Baracca	Arquata Scrivia	fraz. Sottravalle	Area edificata	C	C3	Minore di 100	Dato Sconosciuto	Giornaliera nei mesi caldi	Parte parte dell'area un campetto da calcio e una pista da ballo	Comune di Arquata Scrivia
43	Cimitero	Cimitero di Sottravalle	Arquata Scrivia	fraz. Sottravalle	Area con concentrazione persone all'aperto	D	D2	Dato sconosciuto	Non applicabile	Saltuaria		Comune di Arquata Scrivia

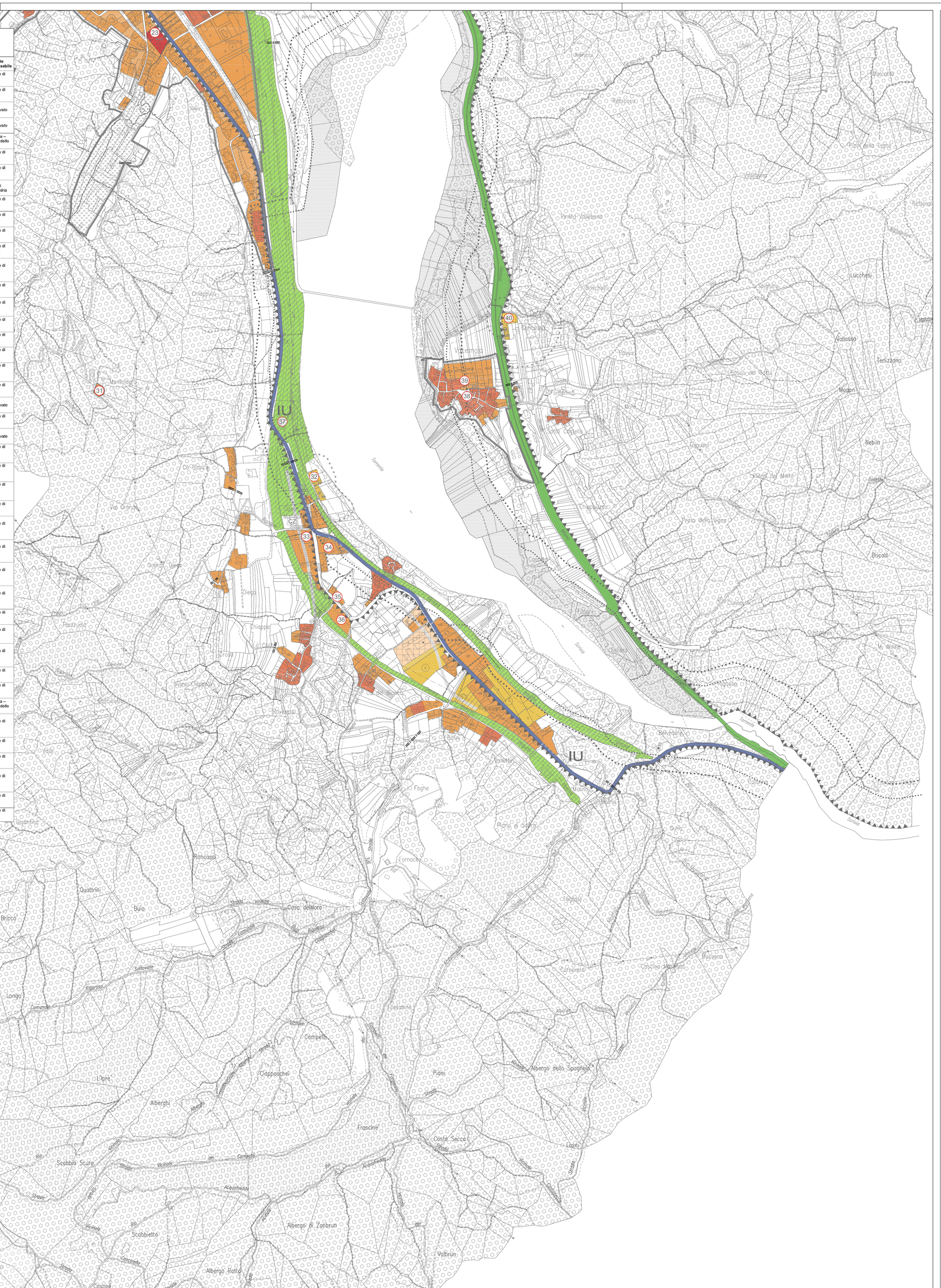
IU
Arquata Scrivia
Vignole
Borbera
Lucchetto
Voltaggio
Carrosio
Gavi
Novi Ligure
Pozzolo Formigaro
Tassarolo
Serravalle Scrivia
Rivalta Scrivia
Tortona
Castellar Guidobono
Castellania Coppi
Pontecurone
Sarezzano
Garbagna
Castelnuovo Scrivia
Alessandria
Fraz. Voceimela
Fraz. Rigoroso
Fraz. Varinella
Fraz. Sottravalle
Fraz. Vaie
Fraz. Montaldeo
Fraz. Ronchetta
Fraz. Ronzelino
Fraz. Pratolungo
Fraz. Ronco Longo
Fraz. Albergi
Fraz. Frascherie
Fraz. Costa Secca
Fraz. Pedemonte
Fraz. Pedemontino
Fraz. Scabbiolo
Fraz. Scabbiolo Sopra
Fraz. Scabbiolo Sotto
Fraz. Albera Ligure
Fraz. Albera Pelo Soprano
Fraz. Albera Pelo Sottano
Fraz. Albera Ligure
Fraz. Albera Pelo
Fraz. Albera Pelo Sottano
Fraz. Albera Pelo Sopr