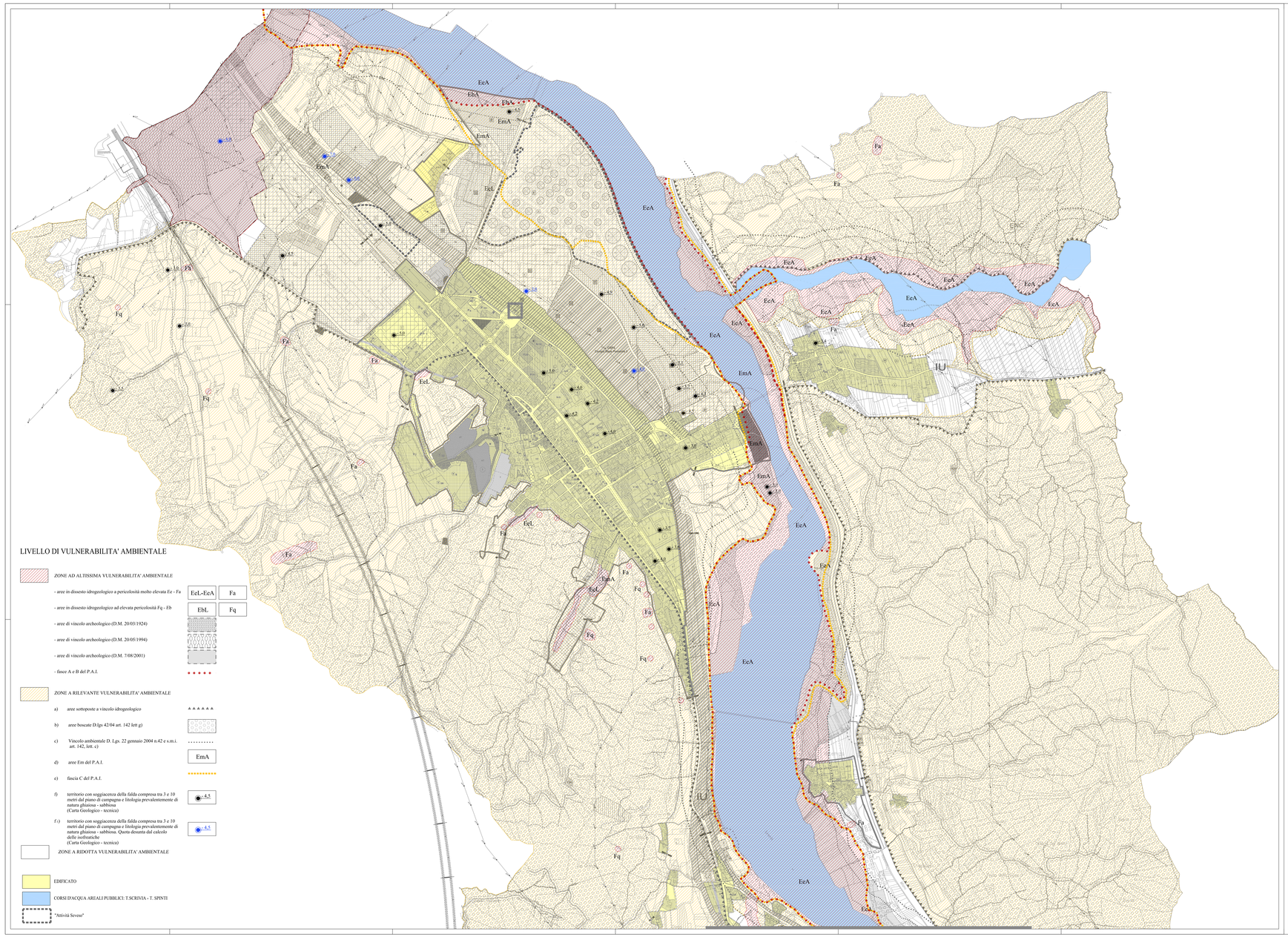

LEGENDA:

PERIMETRAZIONI

- DELIMITAZIONE CENTRO STORICO (ART. 24 L.R. 56/77 E S.M.I.)
- PERIMETRAZIONE DEGLI ABITATI (ART. 81 L.R. 56/77 E S.M.I.)

AREE RESIDENZIALI

- A1 DI INSEDIAMENTO STORICO DI CLASSE 1 (ARTT.14 E 15 N.T.d'A.)
- A2 DI INSEDIAMENTO STORICO DI CLASSE 2 (ARTT.14 E 15 N.T.d'A.)
- B1 DA RISTRUTTURARE A CAPACITA' INSEDIATIVA ESAURITA (ARTT.14 E 16 N.T.d'A.)
- 1 B1 DA RISTRUTTURARE A CAPACITA' INSEDIATIVA ESAURITA CON P.E.C. VIGENTE (SCHEDA P.E.1)
- B2 ESISTENTI E DI COMPLETAMENTO (ARTT.16 E 17 N.T.d'A.)
- 3 B3 AREE TRASFORMABILI DA RIQUALIFICARE (ARTT.14 E 18 N.T.d'A. E RELATIVA SCHEDA P.E.)
- 1 C DI ESPANSIONE (ARTT.14 E 19 N.T.d'A. E RELATIVE SCHEDE P.E.)
- pc1 INDIVIDUAZIONE AREE SOTTOPOSTE A PERMESSO DI COSTRUIRE EX ART. 49 L.R. 56/77 s.m.i
- n INDIVIDUAZIONE LOTTI INTERSTIZIALI LIBERI
- PdR/n AREA SOGGETTA A PIANO DI RECUPERO
- SUBCOMPARTO a.1 "PEC Castello"
- SUBCOMPARTO a.5 "PEC Castello"

AREE PER ATTIVITA' AGRICOLE

- E1 AREE AGRICOLE (ART.29 N.T.d'A.)
- CZ (ART.28 N.T.d'A. comma 10)
- E2 AREE AGRICOLE SPECIALI (ART.28 N.T.d'A.)

AREE PER STANDARD URBANISTICI

- AREE PER STANDARD ART.21, c.1, punto 1) L.R. 56/77 e s.m.i. (ART. 12 N.T.d'A.)

	Verde - Gioco Sport	Istruzione	Interesse Comune	Parcheggi
Esistenti	V	I	Ic	P
in progetto	(V)	(I)	(Ic)	(P)

- AREE PER STANDARD ART.21, c.1, punti 2) e 3) L.R. 56/77 e s.m.i.
- AREE PER ATTREZZATURE DI INTERESSE GENERALE ART.22 L.R. 56/77 e s.m.i.

AREE PER ATTIVITA' ECONOMICHE

- 1-8 D1 AREE PRODUTTIVE DI NUOVO IMPIANTO (ARTT.20 E 21 N.T.d'A. E RELATIVE SCHEDE P.E.)
- D2 AREE PRODUTTIVE DI RIORDINO (ARTT. 20 E 22 N.T.d'A.)
  - (ART. 22 N.T.d'A. comma 10)
  - (B) (ART. 22 N.T.d'A. comma 10)
  - ▲ (ART. 22 N.T.d'A. comma 10)
  - ● (ART. 22 N.T.d'A. comma 10)
- 1 D2 AREE PRODUTTIVE DI RIORDINO CON P.E.C. OBBLIGATORIO (ARTT. 20 E 22 N.T.d'A. E RELATIVE SCHEDE P.E.)
- B D2 AREE PRODUTTIVE DI RIORDINO CON SUE VIGENTI (ART. 23 N.T.d'A. E SCHEDE P.E. A, B, C e D)
- D3 AREE COMMERCIALI DI RIORDINO E NUOVO IMPIANTO
  - (ART. 25 E 27 N.T.d'A.)
  - (C) (ART. 25 N.T.d'A. comma 10)
- D3 AREE COMMERCIALI DI RIORDINO E NUOVO IMPIANTO ATTUABILI TRAMITE P.E.C.
- AREA DI INTERPORTO PREVISTO DAL P.T.P.
- AREE OGGETTO DI BONIFICA AI SENSI DEL D.LGS 152/06 e s.m.i.

VINCOLI E FASCE DI RISPETTO (ART. 10 N.T.d'A.)

- VINCOLO ARCHEOLOGICO D.M. 20/03/1924
- VINCOLO ARCHEOLOGICO D.M. 20/05/1994
- VINCOLO ARCHEOLOGICO D.M. 07/08/2001
- INDIVIDUAZIONE ACQUEDOTTO ROMANO
- VINCOLO IDROGEOLOGICO
- VINCOLO CIMITERALE
- VINCOLO AMBIENTALE D.LGS. 22 GENNAIO 2004 N.42 e s.m.i.
- FASCIA DI RISPETTO SPONDE DEI FIUMI ART. 29 L.R. 56/77 e s.m.i
- FASCIA DI RISPETTO VIABILITA' EXTRAURBANA
- VIABILITA' IN PREVISIONE
- AREE A VERDE PRIVATO
- USI CIVICI
- ELETTRODOTTI A.T.
- OLEODOTTI
- FASCIA RISPETTO F.S.
- TRACCIATO LINEA A.V./A.C. MILANO - GENOVA. TERZO VALICO DEI GIOVI
- FASCIA DI RISPETTO D.P.R. 753/80
- CONFINE OPERA FERROVIARIA

PRESCRIZIONI DEL PTP (ART. 3 N.T.d'A.)

- MARGINE DELLA CONFIGURAZIONE URBANA
- ENC ELEMENTI NATURALI CARATTERIZZANTI IL PAESAGGIO
- IU INGRESSI URBANI
- DELIMITAZIONE CENTRO ABITATO AI SENSI DEL C.d.S (ART.11 N.T.d'A.)
- SRIR 1 STABILIMENTI A RISCHIO DI INCIDENTE RILEVANTE

AREE PER SERVIZI TECNOLOGICI E VARI

- AREE PER SERVIZI TECNOLOGICI (ART.29 N.T.d'A.)
- AREE FERROVIARIE (ART.11 N.T.d'A.)
- AREE PER DISTRIBUTORI CARBURANTI (ART.36 N.T.d'A.)
- AREE PER SERVIZI CIMITERIALI
- INDIVIDUAZIONE POZZO ACQUEDOTTO E DEPURATORI
- FASCIA DI RISPETTO DISCARICA ESISTENTE
- ALBERO MONUMENTALE
- AREE BOSCATE

REGIONE PIEMONTE
COMUNE DI ARQUATA SCRIVIA
(Provincia di Alessandria)

ELABORATO R.I.R.

ELEMENTI AMBIENTALI VULNERABILI

PLANIMETRIA RELATIVA ALLA ZONA NORD

IL SINDACO
Ing. P. Spineto

IL RESPONSABILE DEL PROCEDIMENTO
Arch. M. Ubaldeschi

L'ASSESSORE ALL'URBANISTICA
Geom . F. Bisignano

IL SEGRETARIO
Dott. D. Massocane

IL PROGETTISTA
Arch. R. Correa

TAVOLA N.	COLLABORATRICE:	SCALA
B.1	*Arch. Poes. Valeria Brengio*	1 / 5000
	U_URB_000345_2012	ARQUATA SCRIVIA GIUGNO 2015