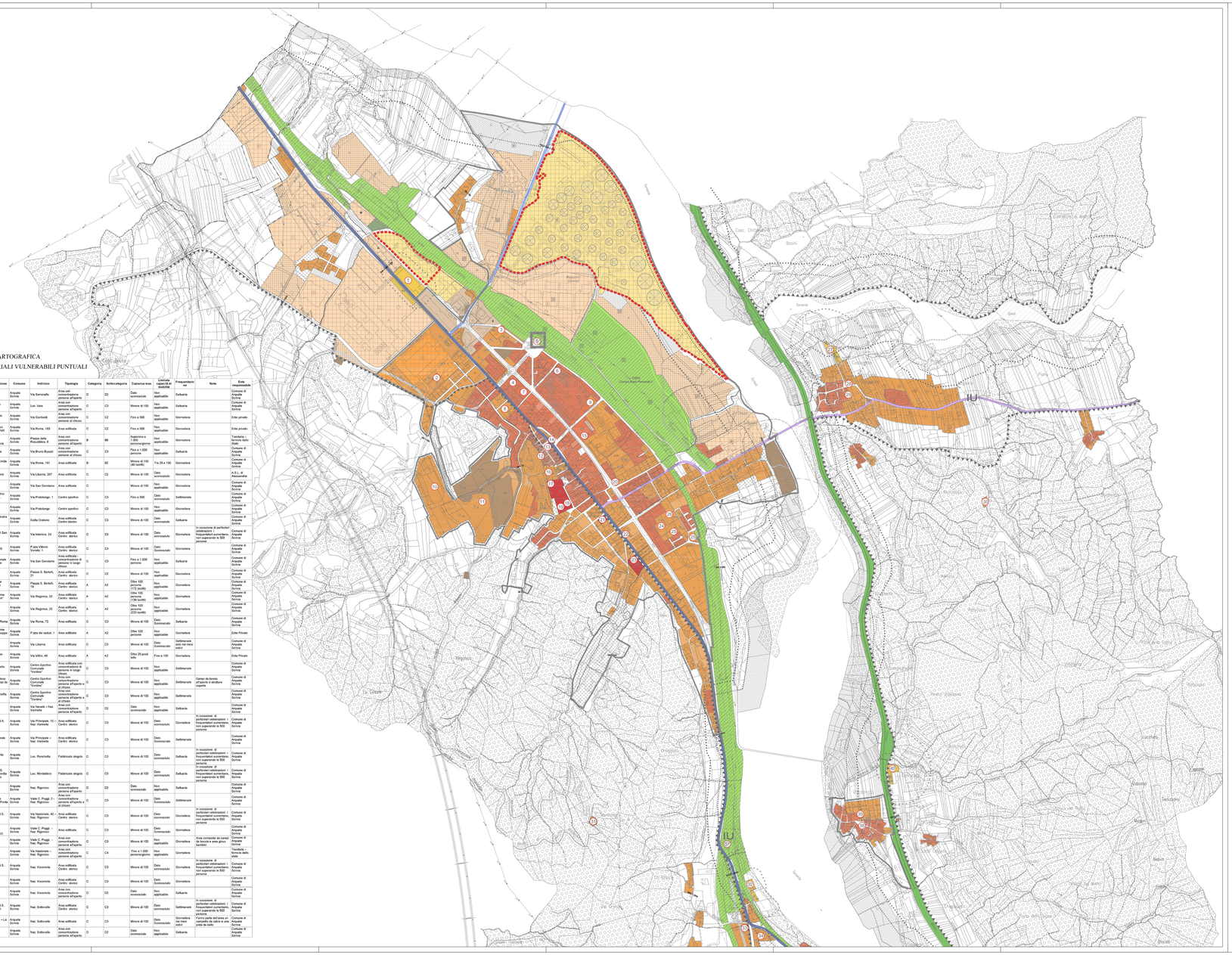

## IDENTIFICAZIONE CARTOGRAFICA
## ELEMENTI TERRITORIALI VULNERABILI PUNTUALI

| Numerazione su mappa | Descrizione | Denominazione | Comune | Indirizzo | Tipologia | Categoria | Sottocategoria | Capienza max | Località capacità di modello | Frequentazione | Note | Ente responsabile |
|---|---|---|---|---|---|---|---|---|---|---|---|---|
| 1 | Cimitero | Cimitero di Arquata | Arquata Scrivia | Via Serravalle | Area con concentrazione persone all'aperto | D | D2 | Dato sconosciuto | Non applicabile | Saltuaria | | Comune di Arquata Scrivia |
| 2 | Impianto sportivo | Campetto da calcio | Arquata Scrivia | Loc. Vaia | Area con concentrazione persone all'aperto | C | C3 | Minore di 100 | Non applicabile | Saltuaria | | Comune di Arquata Scrivia |
| 3 | Supermercato | Supermercato Unes | Arquata Scrivia | Via Cantalupi | Area con concentrazione persone al chiuso | C | C2 | Fino a 500 | Non applicabile | Giornaliera | | Ente privato |
| 4 | Centro Medico Associato (RAM) | Centro Medico Associato (RAM) | Arquata Scrivia | Via Roma, 183 | Area edificata | C | C2 | Fino a 500 | Non applicabile | Giornaliera | | Ente privato |
| 5 | Stazione ferroviaria | Stazione ferroviaria di Arquata Scrivia | Arquata Scrivia | Piazzo della Repubblica, 8 | Area con concentrazione persone all'aperto | B | B6 | Superiore a 1.000 persone/giorno | Non applicabile | Giornaliera | | Trenitalia – Rete ferrovie dello Stato |
| 6 | Sala polifunzionale | Sala polifunzionale "CITA" | Arquata Scrivia | Via Bruno Buozzi | Area con concentrazione persone al chiuso | C | C3 | Fino a 1.000 persone | Non applicabile | Saltuaria | | Comune di Arquata Scrivia |
| 7 | Scuola dell'infanzia e nido | Asilo Nido "Emilia Alessandri" | Arquata Scrivia | Via Roma, 181 | Area edificata | B | B2 | Minore di 100 (40 posti) | Tra 25 e 100 | Giornaliera | | Comune di Arquata Scrivia |
| 8 | Distretto Sanitario | Poliambulatorio | Arquata Scrivia | Via Liberia, 267 | Area edificata | C | C2 | Minore di 100 | Dato sconosciuto | Giornaliera | | A.S.L. di Alessandria |
| 9 | Foce dell'orina | Caratterari | Arquata Scrivia | Via San Gerolamo | Area edificata | C | | Minore di 100 | Non applicabile | Giornaliera | | Comune di Arquata Scrivia |
| 10 | Impianto sportivo | Campo sportivo comunale "S. Cannone" | Arquata Scrivia | Via Pualdungo, 1 | Centro sportivo | C | C3 | Fino a 500 | Dato sconosciuto | Settimanale | | Comune di Arquata Scrivia |
| 11 | Impianto sportivo | Piscina | Arquata Scrivia | Via Pualdungo | Centro sportivo | C | C3 | Minore di 100 | Non applicabile | Giornaliera | | Comune di Arquata Scrivia |
| 12 | Luogo di culto | Oratorio di Nostra Signora dell'Assunta | Arquata Scrivia | Salita Oratorio | Area edificata Centro storico | C | C3 | Minore di 100 | Non applicabile | Saltuaria | | Comune di Arquata Scrivia |
| 13 | Luogo di culto | Parrocchia di San Giacomo | Arquata Scrivia | Via Interiore, 24 | Area edificata Centro storico | C | C3 | Minore di 100 | Dato sconosciuto | Giornaliera | In occasione di particolari celebrazioni / frequentatori sunnetiere, non superando le 500 persone | Comune di Arquata Scrivia |
| 14 | Attività ricreativa | Circolo SOMS | Arquata Scrivia | P.zza Vittorio Veneto, 1 | Area edificata Centro storico | C | C3 | Minore di 100 | Dato sconosciuto | Giornaliera | | Comune di Arquata Scrivia |
| 15 | Attività socio-culturali | Centro comunale polifunzionale | Arquata Scrivia | Via San Giovanni | Area edificata - concentrazione di persone in luogo chiuso | C | C3 | Fino a 1.000 persone | Non applicabile | Saltuaria | | Comune di Arquata Scrivia |
| 16 | Uffici | Municipio | Arquata Scrivia | Piazza S. Barbara, 21 | Area edificata Centro storico | C | C2 | Minore di 100 | Non applicabile | Giornaliera | | Comune di Arquata Scrivia |
| 17 | Scuola elementare/media | Scuola media statale "L. da Vinci" | Arquata Scrivia | Piazza S. Barbara, 19 | Area edificata Centro storico | A | A2 | Oltre 100 persone (150 posti) | Non applicabile | Giornaliera | | Comune di Arquata Scrivia |
| 18 | Scuola dell'infanzia/asilo nido | Scuola Materna statale "Aurora" | Arquata Scrivia | Via Regionca, 2c | Area edificata Centro storico | A | A2 | Oltre 100 persone (136 posti) | Non applicabile | Giornaliera | | Comune di Arquata Scrivia |
| 19 | Scuola elementare/media | Scuola Elementare statale "G. Pascoli" | Arquata Scrivia | Via Regionca, 2a | Area edificata Centro storico | A | A2 | Oltre 100 persone (333 posti) | Non applicabile | Giornaliera | | Comune di Arquata Scrivia |
| 20 | Attività ricreativa | Cine Teatro Roma | Arquata Scrivia | Via Roma, 72 | Area edificata | C | C3 | Minore di 100 | Dato sconosciuto | Saltuaria | | Comune di Arquata Scrivia |
| 21 | Scuola dell'infanzia/asilo nido | Scuola Materna Private "Giuseppa Rossi" | Arquata Scrivia | P.zza dei cedui,1 | Area edificata | A | A2 | Oltre 100 persone | Non applicabile | Giornaliera | | Ente Privato |
| 22 | Luogo di culto | Chiesa di S. Antonio | Arquata Scrivia | Via Liberia | Area edificata | C | C3 | Minore di 100 | Dato sconosciuto | Settimanale solo nei mesi estivi | | Comune di Arquata Scrivia |
| 23 | Residenza assistenziale | Casa di riposo "Croce Bianca" | Arquata Scrivia | Via Villini, 49 | Area edificata | A | A2 | Oltre 20 posti letto | Fino a 100 | Giornaliera | | Ente Privato |
| 24 | Impianto sportivo | Palazzetto dello sport | Arquata Scrivia | Centro Sportivo Comunale "Gonnella" | Area edificata con concentrazione di persone in luogo chiuso | C | C3 | Minore di 100 | Non applicabile | Settimanale | | Comune di Arquata Scrivia |
| 25 | Impianto sportivo | A.s.d. Arlaplatino tennis – Campi da tennis | Arquata Scrivia | Centro Sportivo Comunale "Gonnella" | Area con concentrazione persone all'aperto e al chiuso | C | C3 | Minore di 100 | Non applicabile | Settimanale | Campi da tennis all'aperto e strutture chiuse | Comune di Arquata Scrivia |
| 26 | Impianto sportivo | Unione Bocciofila Arquatese | Arquata Scrivia | Centro Sportivo Comunale "Gonnella" | Area con concentrazione persone all'aperto e al chiuso | C | C3 | Minore di 100 | Non applicabile | Settimanale | | Comune di Arquata Scrivia |
| 27 | Cimitero | Cimitero di Vartavella | Arquata Scrivia | Via Vaccie – loc. Vartavella | Area con concentrazione persone all'aperto | D | D2 | Dato sconosciuto | Non applicabile | Saltuaria | | Comune di Arquata Scrivia |
| 28 | Luogo di culto | Parrocchia di S. Eusebio | Arquata Scrivia | Via Principale, 10 – frac. Vartavella | Area edificata Centro storico | C | C3 | Minore di 100 | Dato sconosciuto | Giornaliera | In occasione di particolari celebrazioni / frequentatori sunnetiere, non superando le 500 persone | Comune di Arquata Scrivia |
| 29 | Attività ricreativa | Centro Culturale Ricreativo | Arquata Scrivia | Via Principale – frac. Vartavella | Area edificata Centro storico | C | C3 | Minore di 100 | Dato sconosciuto | Settimanale | | Comune di Arquata Scrivia |
| 30 | Luogo di culto | Santuario della Rocchetta | Arquata Scrivia | Loc. Rocchetta | Fabbricato singolo | C | C3 | Minore di 100 | Dato sconosciuto | Saltuaria | In occasione di particolari celebrazioni / frequentatori sunnetiere, non superando le 500 persone | Comune di Arquata Scrivia |
| 31 | Luogo di culto | Santuario N.S. della Misericordia di Montebello | Arquata Scrivia | Loc. Montebello | Fabbricato singolo | C | C3 | Minore di 100 | Dato sconosciuto | Saltuaria | In occasione di particolari celebrazioni / frequentatori sunnetiere, non superando le 500 persone | Comune di Arquata Scrivia |
| 32 | Cimitero | Cimitero di Rigoroso | Arquata Scrivia | frac. Rigoroso | Area con concentrazione persone all'aperto | D | D2 | Dato sconosciuto | Non applicabile | Saltuaria | | Comune di Arquata Scrivia |
| 33 | Attività sportiva o culturali | Associazione Culturale S. Pretto | Arquata Scrivia | Viale C. Poggi, 2 – frac. Rigoroso | Area con concentrazione persone all'aperto e al chiuso | C | C3 | Minore di 100 | Dato sconosciuto | Settimanale | | Comune di Arquata Scrivia |
| 34 | Luogo di culto | Parrocchia di S. Andrea | Arquata Scrivia | Via Nazionale, 42 – frac. Rigoroso | Area edificata Centro storico | C | C3 | Minore di 100 | Dato sconosciuto | Giornaliera | In occasione di particolari celebrazioni / frequentatori sunnetiere, non superando le 500 persone | Comune di Arquata Scrivia |
| 35 | Attività ricreativa | Circolo Polisportivo Rigoroso (arci) | Arquata Scrivia | Viale C. Poggi, 2 – frac. Rigoroso | Area edificata | C | C3 | Minore di 100 | Dato sconosciuto | Giornaliera | | Comune di Arquata Scrivia |
| 36 | Impianto sportivo | Bocciofila | Arquata Scrivia | Viale C. Poggi, 2 – frac. Rigoroso | Area con concentrazione persone all'aperto | C | C3 | Minore di 100 | Non applicabile | Giornaliera | Area composta da campo da bocce e area giochi bambini | Comune di Arquata Scrivia |
| 37 | Stazione ferroviaria | Stazione ferroviaria di Rigoroso | Arquata Scrivia | Via Nazionale – frac. Rigoroso | Area con concentrazione persone all'aperto | C | C4 | Fino a 1.000 persone/giorno | Non applicabile | Giornaliera | | Trenitalia – Rete ferrovie dello stato |
| 38 | Luogo di culto | Parrocchia di S. Barbaziness | Arquata Scrivia | frac. Vocemola | Area edificata Centro storico | C | C3 | Minore di 100 | Dato sconosciuto | Giornaliera | In occasione di particolari celebrazioni / frequentatori sunnetiere, non superando le 500 persone | Comune di Arquata Scrivia |
| 39 | Attività ricreativa | Circolo ACLI | Arquata Scrivia | frac. Vocemola | Area edificata Centro storico | C | C3 | Minore di 100 | Dato sconosciuto | Giornaliera | | Comune di Arquata Scrivia |
| 40 | Cimitero | Cimitero di Vocemola | Arquata Scrivia | frac. Vocemola | Area con concentrazione persone all'aperto | D | D2 | Dato sconosciuto | Non applicabile | Saltuaria | | Comune di Arquata Scrivia |
| 41 | Luogo di culto | Parrocchia di S. Nicolò di Bari | Arquata Scrivia | frac. Solbrosta | Area edificata Centro storico | C | C3 | Minore di 100 | Dato sconosciuto | Settimanale | In occasione di particolari celebrazioni / frequentatori sunnetiere, non superando le 500 persone | Comune di Arquata Scrivia |
| 42 | Attività ricreativa | Circolo ACLI – La Benaca | Arquata Scrivia | frac. Solbrosta | Area edificata | C | C3 | Minore di 100 | Dato sconosciuto | Giornaliera nei mesi estivi | In occasione dell'area un campetto da calcio e una piste de ballo | Comune di Arquata Scrivia |
| 43 | Cimitero | Cimitero di Solbrosta | Arquata Scrivia | frac. Solbrosta | Area con concentrazione persone all'aperto | D | D2 | Dato sconosciuto | Non applicabile | Saltuaria | | Comune di Arquata Scrivia |

## LEGENDA:

### PERIMETRAZIONI

- DELIMITAZIONE CENTRO STORICO (ART. 24 L.R. 56/77 E.S.M.I.)
- PERIMETRAZIONE DEGLI ABITATI (ART. 81 L.R. 56/77 E.S.M.I.)

### AREE RESIDENZIALI

- A1 DI INSEDIAMENTO STORICO DI CLASSE 1 (ARTT.14 E 15 N.T.dA.)
- A2 DI INSEDIAMENTO STORICO DI CLASSE 2 (ARTT.14 E 15 N.T.dA.)
- B1 DA RISTRUTTURARE A CAPACITA' INSEDIATIVA ESAURITA (ARTT.14 E 16 N.T.dA.)
- 1 B1 DA RISTRUTTURARE A CAPACITA' INSEDIATIVA ESAURITA CON P.E.C. VIGENTE (SCHEDA P.E.1)
- B2 ESISTENTI E DI COMPLETAMENTO (ARTT.16 E 17 N.T.dA.)
- 3 B3 AREE TRASFORMABILI DA RIQUALIFICARE (ARTT.14 E 18 N.T.dA. E RELATIVA SCHEDA P.E.)
- 1 C DI ESPANSIONE (ARTT.14 E 19 N.T.dA. E RELATIVE SCHEDE P.E.)
- pc1 INDIVIDUAZIONE AREE SOTTOPOSTE A PERMESSO DI COSTRUIRE EX. ART. 49 L.R. 56/77 s.m.i
- n INDIVIDUAZIONE LOTTI INTERSTIZIALI LIBERI
- PdR/n AREA SOGGETTA A PIANO DI RECUPERO
- SUBCOMPARTO *p1 "PEC Castello"*
- SUBCOMPARTO *n1 "PEC Castello"*

### AREE PER ATTIVITA' AGRICOLE

- E1 AREE AGRICOLE (ART.29 N.T.dA.)
- CZ (ART.28 N.T.dA. comma 10)
- E2 AREE AGRICOLE SPECIALI (ART.28 N.T.dA.)

### AREE PER STANDARD URBANISTICI

AREE PER STANDARD ART.21, c.1, punto 1) L.R. 56/77 e s.m.i. (ART.12 N.T.dA.)

| | Verde - Gioco Sport | Istruzione | Interesse Comune | Parcheggi |
|---|---|---|---|---|
| Esistenti | V | I | Ic | P |
| in progetto | (V) | (I) | (Ic) | (P) |

- AREE PER STANDARD ART.21, c.1, punti 2) e 3) L.R. 56/77 e s.m.i.
- AREE PER ATTREZZATURE DI INTERESSE GENERALE ART.22 L.R. 56/77 e s.m.i.

### AREE PER ATTIVITA' ECONOMICHE

- 1-8 D1 AREE PRODUTTIVE DI NUOVO IMPIANTO (ARTT.20 E 21 N.T.dA. E RELATIVE SCHEDE P.E.)
- D2 AREE PRODUTTIVE DI RIORDINO ( ARTT. 20 E 22 N.T.dA.)
  - ( ART. 22 N.T.dA. comma 10)
  - (B) ( ART. 22 N.T.dA. comma 10)
  - ▲ ( ART. 22 N.T.dA. comma 10)
  - ● ( ART. 22 N.T.dA. comma 10)
- 1 D2 AREE PRODUTTIVE DI RIORDINO CON P.E.C. OBBLIGATORIO ( ARTT. 20 E 22 N.T.dA. E RELATIVE SCHEDE P.E.)
- B D2 AREE PRODUTTIVE DI RIORDINO CON SUE VIGENTI ( ART. 20 N.T.dA. E SCHEDE P.E. A, B, C e D)
- D3 AREE COMMERCIALI DI RIORDINO E NUOVO IMPIANTO ( ARTT. 20 E 21 N.T.dA.)
  - (IC) ( ART. 20 N.T.dA. comma 10)
- D3 AREE COMMERCIALI DI RIORDINO E NUOVO IMPIANTO ATTUABILI TRAMITE P.E.C.
- AREA DI INTERPORTO PREVISTO DAL P.T.P.
- AREE OGGETTO DI BONIFICA AI SENSI DEL D.LGS 152/06 e s.m.i.

### VINCOLI E FASCE DI RISPETTO (ART. 10 N.T.dA.)

- VINCOLO ARCHEOLOGICO D.M. 20/03/1924
- VINCOLO ARCHEOLOGICO D.M. 20/05/1994
- VINCOLO ARCHEOLOGICO D.M. 07/09/2001
- INDIVIDUAZIONE ACQUEDOTTO ROMANO
- VINCOLO IDROGEOLOGICO
- VINCOLO CIMITERIALE
- VINCOLO AMBIENTALE D.LGS. 22 GENNAIO 2004 N.42 e s.m.i.
- FASCIA DI RISPETTO SPONDE DEI FIUMI ART. 29 L.R. 56/77 e s.m.i
- FASCIA DI RISPETTO VIABILITA' EXTRAURBANA
- VIABILITA' IN PREVISIONE
- AREE A VERDE PRIVATO
- USI CIVICI
- ELETTRODOTTI A.T.
- OLEODOTTI
- FASCIA RISPETTO F.S.
- TRACCIATO LINEA A.V./A.C. MILANO - GENOVA. TERZO VALICO DEI GIOVI
- FASCIA DI RISPETTO D.P.R. 753/80
- CONFINE OPERA FERROVIARIA

### PRESCRIZIONI DEL PTP (ART. 3 N.T.dA.)

- MARGINE DELLA CONFIGURAZIONE URBANA
- ENC ELEMENTI NATURALI CARATTERIZZANTI IL PAESAGGIO
- IU INGRESSI URBANI
- DELIMITAZIONE CENTRO ABITATO AI SENSI DEL C.d.S (ART.11 N.T.dA.)
- SRIR 1 STABILIMENTI A RISCHIO DI INCIDENTE RILEVANTE

### AREE PER SERVIZI TECNOLOGICI E VARI

- AREE PER SERVIZI TECNOLOGICI (ART.29 N.T.dA.)
- AREE FERROVIARIE (ART. 11 N.T.dA.)
- AREE PER DISTRIBUTORI CARBURANTI (ART.36 N.T.dA.)
- AREE PER SERVIZI CIMITERIALI
- INDIVIDUAZIONE POZZO ACQUEDOTTO E DEPURATORI
- FASCIA DI RISPETTO DISCARICA ESISTENTE
- ALBERO MONUMENTALE
- AREE BOSCATE

## CATEGORIE TERRITORIALI

**CATEGORIA A**
1. Aree con destinazione prevalentemente residenziale, per le quali l'indice fondiario di edificazione sia superiore a 4,5 $m^3/m^2$.
2. Luoghi di concentrazione di persone con limitata capacità di mobilità - ad esempio ospedali, case di riposo, asili, scuole materne inferiori, ecc. (oltre 25 posti letto o 100 persone presenti).
3. Luoghi soggetti ad affollamento rilevante all'aperto - ad esempio mercati stabili o altre destinazioni commerciali, ecc. (oltre 500 persone presenti).

**CATEGORIA B**
1. Aree con destinazione prevalentemente residenziale, per le quali l'indice fondiario di edificazione sia compreso tra 4,5 e 1,5 $m^3/m^2$.
2. Luoghi di concentrazione di persone con limitata capacità di mobilità - ad esempio ospedali, case di riposo, asili, scuole materne inferiori, ecc. (fino a 25 posti letto o 100 persone presenti).
3. Luoghi soggetti ad affollamento rilevante all'aperto - ad esempio mercati stabili o altre destinazioni commerciali, ecc. (fino a 500 persone presenti).
4. Luoghi soggetti ad affollamento rilevante al chiuso - ad esempio centri commerciali, terziari e direzionali, per servizi, strutture ricettive, scuole superiori, università, ecc. (oltre 500 persone presenti).
5. Luoghi soggetti ad affollamento rilevante con limitati periodi di esposizione al rischio - ad esempio luoghi di pubblico spettacolo, destinati ad attività ricreative, sportive, culturali, religiose, ecc. (oltre 100 persone presenti se si tratta di luogo all'aperto, oltre 1.000 al chiuso).
6. Stazioni ferroviarie ed altri nodi di trasporto (movimento passeggeri superiore a 1.000 persone/giorno).

**CATEGORIA C**
1. Aree con destinazione prevalentemente residenziale, per le quali l'indice fondiario di edificazione sia compreso tra 1,5 e 0,5 $m^3/m^2$.
2. Luoghi soggetti ad affollamento rilevante al chiuso - ad esempio centri commerciali, terziari e direzionali, per servizi, strutture ricettive, scuole superiori, università, ecc. (fino a 500 persone presenti).
3. Luoghi soggetti ad affollamento rilevante con limitati periodi di esposizione al rischio - ad esempio luoghi di pubblico spettacolo, destinati ad attività ricreative, sportive, culturali, religiose, ecc. (fino a 100 persone presenti se si tratta di luogo all'aperto, fino a 1.000 al chiuso; di qualunque dimensione se si tratta di luoghi di culto o cimiteriali).
4. Stazioni ferroviarie ed altri nodi di trasporto (movimento passeggeri fino a 1.000 persone/giorno).

**CATEGORIA D**
1. Aree con destinazione prevalentemente residenziale, per le quali l'indice fondiario di edificazione sia compreso tra 1 e 0,5 $m^3/m^2$.
2. Luoghi soggetti ad affollamento rilevante, con frequentazione al massimo mensile - ad esempio fiere, mercatini o altri eventi periodici; cimiteri, ecc.

**CATEGORIA E**
1. Aree con destinazione prevalentemente residenziale, per le quali l'indice fondiario di edificazione sia inferiore a 0,5 $m^3/m^2$.
2. Insediamenti industriali, artigianali, agricoli, e zootecnici.

**CATEGORIA F**
1. Area entro i confini dello stabilimento.
2. Area limitrofa allo stabilimento, entro la quale non sono presenti manufatti e strutture in cui sia prevista l'ordinaria presenza di gruppi di persone.

*Attività "Seveso"*

## VIABILITA' PRINCIPALE

- *Linea ferroviaria*
- *Autostrada A7 (Milano - Genova)*
- *Strada Provinciale n. 35 dei Giovi (ex S.S. n. 35 dei Giovi)*
- *Strada Provinciale n. 140 della Val Borbera*
- *Strada Provinciale n. 144 di Valle Spinti*

REGIONE PIEMONTE
COMUNE DI ARQUATA SCRIVIA
(Provincia di Alessandria)

# ALL. ELABORATO R.I.R.
## ELEMENTI TERRITORIALI VULNERABILI

PLANIMETRIA RELATIVA ALLA ZONA NORD

IL SINDACO
*Ing. P. Spineto*

IL RESPONSABILE DEL PROCEDIMENTO
*Arch. M. Ubaldeschi*

L'ASSESSORE ALL'URBANISTICA
*Geom . F. Bisignano*

IL SEGRETARIO
*Dott. D. Massacane*

IL PROGETTISTA
*Arch. R. Correa*

TAVOLA N.
**A.1**

COLLABORATRICE:
*Arch. Poes. Valeria Brenglo*

*U_URB_0003/45_ 2012*

SCALA
1 / 5000

ARQUATA SCRIVIA
GIUGNO 2015