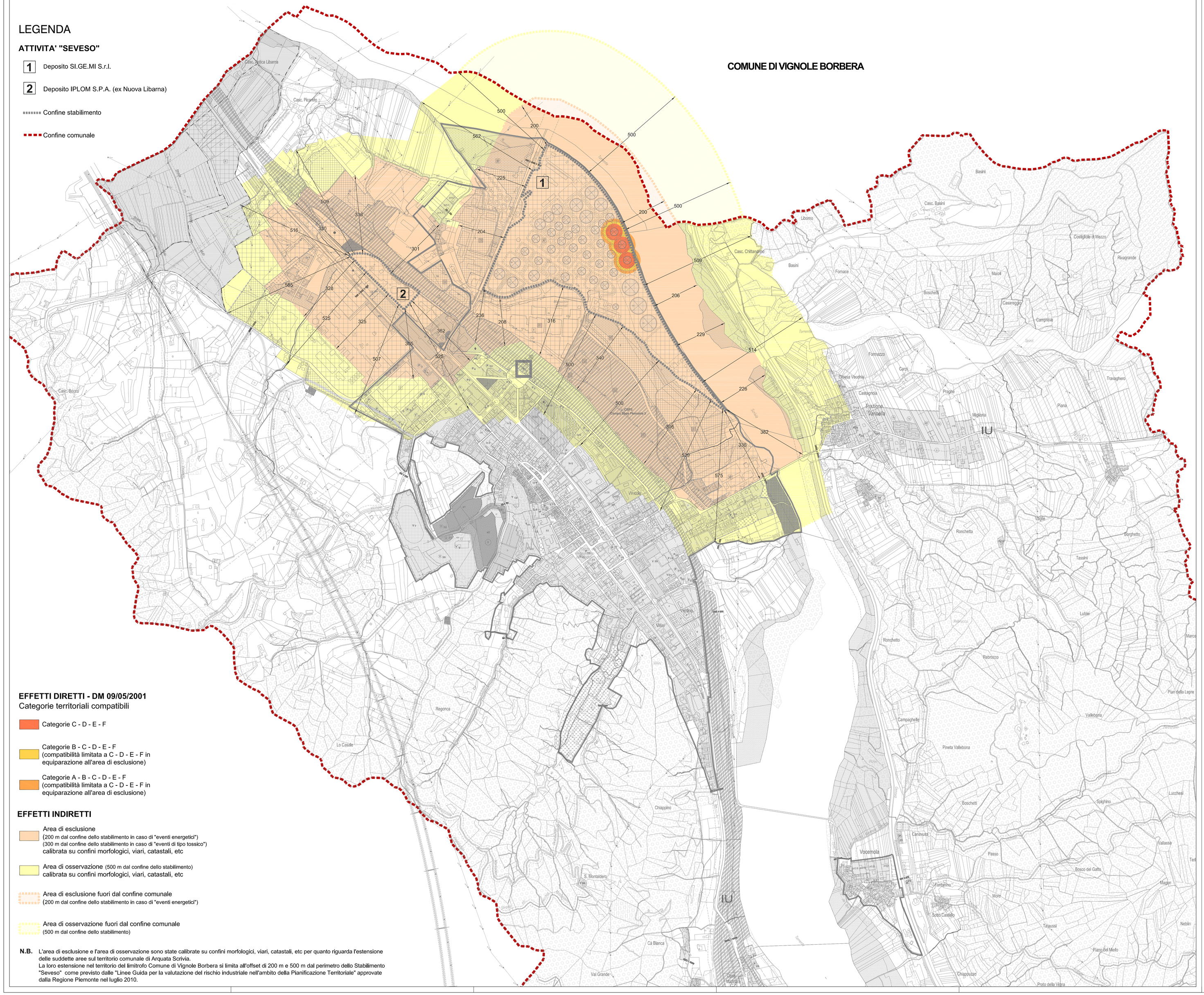

LEGENDA

ATTIVITA' "SEVESO"

1 Deposito SI.GE.MI S.r.l.

2 Deposito IPLOM S.P.A. (ex Nuova Libarna)

Confine stabilimento

Confine comunale

EFFETTI DIRETTI - DM 09/05/2001

Categorie territoriali compatibili

Categorie C - D - E - F

Categorie B - C - D - E - F (compatibilità limitata a C - D - E - F in equiparazione all'area di esclusione)

Categorie A - B - C - D - E - F (compatibilità limitata a C - D - E - F in equiparazione all'area di esclusione)

EFFETTI INDIRETTI

Area di esclusione
(200 m dal confine dello stabilimento in caso di "eventi energetici")
(300 m dal confine dello stabilimento in caso di "eventi di tipo tossico")
calibrata su confini morfologici, viari, catastali, etc

Area di osservazione (500 m dal confine dello stabilimento)
calibrata su confini morfologici, viari, catastali, etc

Area di esclusione fuori dal confine comunale
(200 m dal confine dello stabilimento in caso di "eventi energetici")

Area di osservazione fuori dal confine comunale
(500 m dal confine dello stabilimento)

N.B. L'area di esclusione e l'area di osservazione sono state calibrate su confini morfologici, viari, catastali, etc per quanto riguarda l'estensione delle suddette aree sul territorio comunale di Arquata Scrivia.
La loro estensione nel territorio del limitrofo Comune di Vignole Borbera si limita all'offset di 200 m e 500 m dal perimetro dello Stabilimento "Seveso" come previsto dalle "Linee Guida per la valutazione del rischio industriale nell'ambito della Pianificazione Territoriale" approvate dalla Regione Piemonte nel luglio 2010.

LEGENDA:

PERIMETRAZIONI

DELIMITAZIONE CENTRO STORICO (ART. 24 L.R. 56/77 E S.M.I.)
PERIMETRAZIONE DEGLI ABITATI (ART. 81 L.R. 56/77 E S.M.I.)

AREE RESIDENZIALI

A1 DI INSEDIAMENTO STORICO DI CLASSE 1 (ARTT.14 E 15 N.T.dA.)

A2 DI INSEDIAMENTO STORICO DI CLASSE 2 (ARTT.14 E 15 N.T.dA.)

B1 DA RISTRUTTURARE A CAPACITA' INSEDIATIVA ESAURITA (ARTT.14 E 16 N.T.dA.)

1 B1 DA RISTRUTTURARE A CAPACITA' INSEDIATIVA ESAURITA CON P.E.C. VIGENTE (SCHEDA P.E.1)

B2 ESISTENTI E DI COMPLETAMENTO (ARTT.16 E 17 N.T.dA.)

1 B3 AREE TRASFORMABILI DA RIQUALIFICARE (ARTT.14 E 18 N.T.dA. E RELATIVA SCHEDA P.E..)

1 C DI ESPANSIONE (ARTT.14 E 19 N.T.dA. E RELATIVE SCHEDE P.E.)

pc1 INDIVIDUAZIONE AREE SOTTOPOSTE A PERMESSO DI COSTRUIRE EX ART. 49 L.R. 56/77 s.m.i

n INDIVIDUAZIONE LOTTI INTERSTIZIALI LIBERI

PdR/n AREA SOGGETTA A PIANO DI RECUPERO

SUBCOMPARTO a/1 "PEC Castello"

SUBCOMPARTO a/2 "PEC Castello"

AREE PER ATTIVITA' AGRICOLE

E1 AREE AGRICOLE (ART.28 N.T.dA.)
CZ (ART.28 N.T.dA. comma 10)

E2 AREE AGRICOLE SPECIALI (ART.28 N.T.dA.)

AREE PER STANDARD URBANISTICI

AREE PER STANDARD ART.21, c.1, punto 1) L.R. 56/77 e s.m.i. (ART.12 N.T.dA.)

	Verde - Gioco Sport	Istruzione	Interesse Comune	Parcheggi
Esistenti	V	I	Ic	P
in progetto	(V)	(I)	(Ic)	(P)

AREE PER STANDARD ART.21, c.1, punti 2) e 3) L.R. 56/77 e s.m.i.

AREE PER ATTREZZATURE DI INTERESSE GENERALE ART.22 L.R. 56/77 e s.m.i.

AREE PER ATTIVITA' ECONOMICHE

1-8 D1 AREE PRODUTTIVE DI NUOVO IMPIANTO (ARTT.20 E 21 N.T.dA. E RELATIVE SCHEDE P.E.)

D2 AREE PRODUTTIVE DI RIORDINO (ARTT. 20 E 22 N.T.dA.)
● (ART. 22 N.T.dA. comma 10)
◎ (ART. 22 N.T.dA. comma 10)
▲ (ART. 22 N.T.dA. comma 10)
◉ (ART. 22 N.T.dA. comma 10)

1 D2 AREE PRODUTTIVE DI RIORDINO CON P.E.C. OBBLIGATORIO (ARTT. 20 E 22 N.T.dA. E RELATIVE SCHEDE P.E.)

B D2 AREE PRODUTTIVE DI RIORDINO CON SUE VIGENTI (ART. 23 N.T.dA. E SCHEDE P.E. A, B, C e D)

D3 AREE COMMERCIALI DI RIORDINO E NUOVO IMPIANTO (ARTT. 24, 25 E 27 N.T.dA.)
◆ ◊ (ART. 25 N.T.dA. comma10)

1 D3 AREE COMMERCIALI DI RIORDINO E NUOVO IMPIANTO ATTUABILI TRAMITE P.E.C.

AREA DI INTERPORTO PREVISTO DAL P.T.P.

AREE OGGETTO DI BONIFICA AI SENSI DEL D.LGS 152/06 e s.m.i.

VINCOLI E FASCE DI RISPETTO (ART. 10 N.T.dA.)

VINCOLO ARCHEOLOGICO D.M. 20/03/1924

VINCOLO ARCHEOLOGICO D.M. 20/05/1994

VINCOLO ARCHEOLOGICO D.M. 07/08/2001

INDIVIDUAZIONE ACQUEDOTTO ROMANO

VINCOLO IDROGEOLOGICO

VINCOLO CIMITERIALE

VINCOLO AMBIENTALE D.LGS. 22 GENNAIO 2004 N.42 e s.m.i.

FASCIA DI RISPETTO SPONDE DEI FIUMI ART. 29 L.R. 56/77 e s.m.i

FASCIA DI RISPETTO VIABILITA' EXTRAURBANA

VIABILITA' IN PREVISIONE

AREE A VERDE PRIVATO

USI CIVICI

ELETTRODOTTI A.T.

OLEODOTTI

FASCIA RISPETTO F.S.

TRACCIATO LINEA A.V./A.C. MILANO - GENOVA. TERZO VALICO DEI GIOVI

FASCIA DI RISPETTO D.P.R. 753/80

CONFINE OPERA FERROVIARIA

PRESCRIZIONI DEL PTP (ART. 3 N.T.dA.)

MARGINE DELLA CONFIGURAZIONE URBANA

ENC ELEMENTI NATURALI CARATTERIZZANTI IL PAESAGGIO

IU INGRESSI URBANI

DELIMITAZIONE CENTRO ABITATO AI SENSI DEL C.d.S.(ART.11 N.T.dA.)

SRIR 1 STABILIMENTI A RISCHIO DI INCIDENTE RILEVANTE

AREE PER SERVIZI TECNOLOGICI E VARI

AREE PER SERVIZI TECNOLOGICI (ART.29 N.T.dA.)

AREE FERROVIARIE (ART.11 N.T.dA.)

AREE PER DISTRIBUTORI CARBURANTI (ART.36 N.T.dA.)

AREE PER SERVIZI CIMITERIALI

INDIVIDUAZIONE POZZO ACQUEDOTTO E DEPURATORI

FASCIA DI RISPETTO DISCARICA ESISTENTE

ALBERO MONUMENTALE

AREE BOSCATE

REGIONE PIEMONTE
COMUNE DI ARQUATA SCRIVIA
(Provincia di Alessandria)

ELABORATO RIR

INDIVIDUAZIONE ZONE

EFFETTI DIRETTI
EFFETTI INDIRETTI

IL SINDACO
Ing. P. Spineto

IL RESPONSABILE DEL PROCEDIMENTO
Arch. M. Ubaldeschi

L'ASSESSORE ALL'URBANISTICA
Geom . F. Bisignano

IL SEGRETARIO
Dott. D. Massacane

IL PROGETTISTA
Arch. R. Carrea

TAVOLA N.	COLLABORATRICE:	SCALA
C	*Arch. Paes. Valeria Brengio*	1 / 5000
	U_URB_000345_2012	ARQUATA SCRIVIA GIUGNO 2015